



**Hochschule
Albstadt-Sigmaringen**
Albstadt-Sigmaringen University

Technik, Wirtschaft, Informatik und Life Sciences

Semesterbroschüre Sommersemester 2023



Erfolgreich studieren.
Nah dran. Weit kommen.

Impressum:

Herausgeber: Dr. Ingeborg Mühldorfer, Rektorin
Layout: Referat für Kommunikation und Marketing
Stand: Februar 2023

Hinweis:

Sämtliche in der Broschüre genannten Öffnungszeiten können sich kurzfristig ändern
Aktuelle Informationen erhalten Sie immer bei den genannten Ansprechpartnern
oder über die Homepage der Hochschule.

Begrüßung	1
1 Organisation und akademische Selbstverwaltung	2
1.1 Organisation der Hochschule	3
1.2 Hochschulleitung	3
1.3 Hochschulrat	4
1.4 Senat	5
1.5 Aufbauorganisation der Hochschule	6
1.6 Dekanate	7
1.7 Fakultätsräte	7
1.8 Studienkommissionen	8
1.9 Fakultäten und Studiengänge	13
1.9.1 Fakultät Engineering (ENG)	13
1.9.2 Fakultät Informatik (INF)	15
1.9.3 Fakultät Business Science and Management (BSM)	17
1.9.4 Fakultät Life Sciences (LS)	19
1.9.5 Orientierungssemester	21
1.10 Institut für zukunftsfähiges Lehren und Lernen (IZL ²)	22
1.11 Qualitätsmanagement	23
1.12 Institut für angewandte Forschung (IAF)	24
1.12.1 Forschung für Studierende	25
1.12.2 Forschungsförderung im Studium (Start2Research)	26
1.13 Entrepreneurship & Start-Up	27
1.14 International Office (IO)	30
1.14.1 Auslandsbeauftragte der Fakultäten	31
1.15 Career Center (CC)	32
1.16 Informationszentrum (IZ)	33
1.16.1 Bibliothek	33
1.16.2 Informationstechnik (IT)	34
1.16.3 Medien	36
1.17 Beauftragte der Hochschule	37
1.17.1 Gleichstellungsbeauftragte	37
1.17.2 Datenschutzbeauftragter	38
1.17.3 Ethikbeauftragter	39
1.17.4 Beauftragter für Studierende mit Behinderung oder chronischer Erkrankung	39
1.17.5 Ansprechpartner für Fragen in Zusammenhang mit sexueller Belästigung	40
1.17.6 Ansprechpartner für Fragen in Zusammenhang mit Antidiskriminierung	40
2 Organisation des Studiums	41
2.1 Ansprechpartner Studentische Abteilung	42
2.2 Studienorientierung - Orientieren im Studium	43
2.3 Checkliste für Studienanfänger	44
2.4 Leitfaden für das Studium	45
2.5 Ansprechpartner im Studienalltag	47
2.6 Studieren mit Familienpflichten	49
2.7 Termine	50
2.8 Praktikantenämter	51

2.9 Prüfungen	52
2.9.1 Prüfungsausschüsse	52
2.9.2 Prüfungssekretariate	54
2.9.3 Online-Notenabfrage	54
2.9.4 Online-Servicefunktionen	54
2.10 Chipkarte / Studierendenausweis	55
2.11 Wohnheime für Studierende	56
2.12 Mensa und Cafeteria	59
2.13 Hochschul-Podcast	60
2.14 Instagram und YouTube-Kanal	60
2.15 UniNow – die App der Hochschule	60
3 Studium und Finanzen	61
3.1 Gebühren und Beiträge	62
3.1.1 Semesterbeitrag	62
3.2 Finanzielle Hilfen	62
3.2.1 BAföG	62
3.2.2 Beratung und Kreditvermittlung durch das Studierendenwerk	63
3.2.3 Stipendien	63
3.2.4 Deutschlandstipendium	64
3.2.5 JugendticketBW für Studierende	64
3.2.6 naldo-Semesterticket	65
3.2.7 Anschlussticket VVS, DING, bodo, vgf	65
3.2.8 Freizeitregelung für Inhaber*innen von Studierendenausweisen	65
3.2.9. naldo-Liniennetzplan	66
3.3 Versicherungsschutz	67
3.4 Rechtsberatung des Studierendenwerks	68
4 Verfasste Studierendenschaft / Vereine / Studentische Gruppen / Förderverein / Hochschulsport	69
4.1 Verfasste Studierendenschaft	70
4.2 Studenteninitiative Albstadt e. V. (SIA)	74
4.2.1 Studentisches Kulturzentrum „Plan B“	75
4.3 Christliche Studentengruppe	76
4.4 Förderverein	77
4.5 Hochschulsport	78
5 Veranstaltungsprogramm	79
5.1 Forum Nachhaltigkeit	80
5.2 Veranstaltungsprogramm Sommersemester 2023	80
5.3 MEHR-WISSEN Veranstaltungsprogramm	81
5.4 VDI / VDE	81
5.5 Hochschulkooperationen	83
6 Studierendenseelsorge / Notfallseelsorge / Psychologische Beratungsstellen (PBS)	84
6.1 Studierendenseelsorge	85
6.2 Notfallseelsorge	86
6.3 Psychologische Beratungsstellen (PBS)	88
7 Brandfallinfo / Notfallinfo / Ersthelfer	92
7.1 Brandfallinfo	92
7.2 Notfallinfo	92
7.3 Erste Hilfe	93
7.4 Ersthelfer	93
8 Parken	94
9 Lagepläne	96
9.1 Standort Albstadt	97
9.2 Standort Sigmaringen	98

Liebe Studienanfängerinnen und Studienanfänger, liebe Studierende,

**wir heißen Sie sehr herzlich an unserer Hochschule
Albstadt-Sigmaringen willkommen und wünschen
Ihnen einen guten Start!**

Zunächst möchte ich Sie zu Ihrer Entscheidung, ein Studium an einer Hochschule für Angewandte Wissenschaften aufzunehmen, beglückwünschen. Mit einer praxisorientierten Bildung schaffen Sie sich die Voraussetzungen für beste Zukunftschancen auf dem Arbeitsmarkt. All unsere Studiengänge und Forschungseinrichtungen haben einen starken Anwendungsbezug, der durch zahlreiche Kooperationen mit industriellen Partnern belegt ist. Dies gibt Ihnen die Möglichkeit, bereits während Ihres Studiums berufliche Praxiserfahrung zu sammeln.

Damit Sie sich an unserer Hochschule leichter zurechtfinden, haben wir in dieser Semesterbroschüre die wichtigsten Informationen für Sie zusammengestellt. Wir stellen Ihnen hier die zentralen Einrichtungen der Hochschule vor, nennen wichtige Ansprechpersonen, geben Informationen über das Studium, das studentische Leben und studentische Gruppen sowie praktische Hinweise zu Öffnungszeiten, Veranstaltungen und vieles mehr.

Ein Blick in die Semesterbroschüre lohnt sich – nicht nur für Erstsemester!

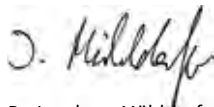

Dr. Ingeborg Mühlendorfer
Rektorin



1

Organisation & akademische Selbstverwaltung

1.1 Organisation der Hochschule

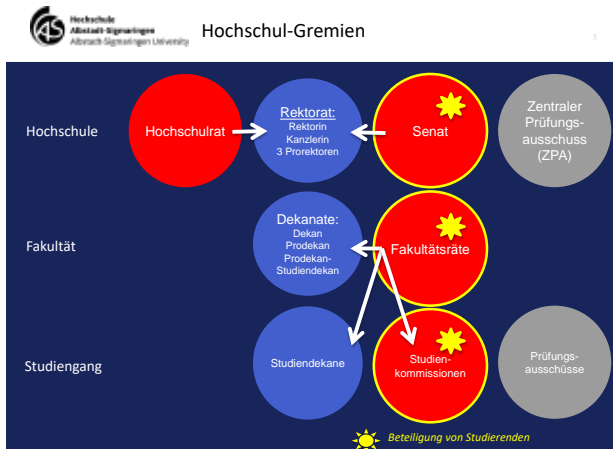

1.2 Hochschulleitung



LHG § 16: Das Rektorat leitet die Hochschule.

Es ist insbesondere für folgende Angelegenheiten zuständig:

- Struktur- und Entwicklungsplanung einschließlich der Personalentwicklung,
- Planung der baulichen Entwicklung, Ausstattungspläne
- Abschluss von Hochschulverträgen und Zielvereinbarungen
- Haushaltsvoranschlag, Vollzug des Haushaltsplans
- Verteilung der Stellen und Mittel
- Grundstücks- und Raumverteilung
- Leistungsbezüge Forschungs- und Lehrzulagen

Kontaktdaten Hochschulleitung

Rektorin:

Dr. Ingeborg Mühlendorfer
Tel.: 07571/732-8221
muehldorfer@hs-albsig.de

Kanzlerin:

Bernadette Boden
Tel.: 07571/732-8400
boden@hs-albsig.de

Prorektor Studium und Lehre:

Prof. Dr. Jesko Elsner
Tel.: 07571/732-9220
elsner@hs-albsig.de

Prorektor Forschung, Transfer und Entrepreneurship:

Prof. Dr. Matthias Premer
Tel.: 07571/732-8327
premer@hs-albsig.de

Prorektor Weiterbildung und Digitalisierung:

Prof. Dr. Bernd Stauß
Tel.: 07571/732-9146
staussb@hs-albsig.de

Assistentin der Rektorin/Rektoratssekretariat:

Nicole Löffler
Tel.: 07571/732-8221
nicole.loeffler@hs-albsig.de

Assistentin der Kanzlerin:

Katrin Nell
Tel.: 07571/732-8219
nell@hs-albsig.de

Sprechzeiten jeweils nach
vorheriger telefonischer Vereinbarung

1.3 Hochschulrat

Hochschule



Hochschulrat

LHG § 20: entscheidet über die Struktur- und
Entwicklungsplanung

Mitglieder

5 externe:

- Andrea Verpoorten, Gesamtverband der Deutschen Versicherungswirtschaft e. V. Berlin (Vorsitzende)
- Prof. Dr. Hugo Hämmerle, Leiter NMI Naturwissenschaftliches und Medizinisches Institut Reutlingen
- Susana Martin de Vidales, Prokuristin Interstuhl Büromöbel GmbH & Co KG, Meßstetten
- Bernd Schatz, Geschäftsführer Gühning KG, Albstadt
- Bernd Stauß, Vetter Pharma Fertigung GmbH & Co KG, Ravensburg

4 interne Professorinnen und Professoren:

- Prof. Sven Gerhards, Fakultät Engineering
- Prof. Dr. Nils Herda, Fakultät Informatik
- Katja Praegla, Fakultät Business Science and Management
- Prof. Dr. Astrid Klingshirn, Fakultät Life Sciences

1.4 Senat

Hochschule

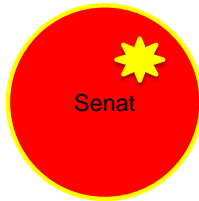

Mitglieder kraft Amtes:

Dr. Ingeborg Mühldorfer, Rektorin (Vorsitzende)

Bernadette Boden, Kanzlerin

Prof. Dr. Jesko Elsner, Prorektor

Prof. Dr. Matthias Premer, Prorektor

Prof. Dr. Bernd Stauß, Prorektor

Prof. Dr. Christa Schröder, Gleichstellungsbeauftragte

Gewählte Mitglieder zum 1. Oktober 2019		bis 30.09.2023	
12 Professoren		4 Mitarbeiter	4 Studierende
FK ENG	Prof. Dr. Hans-Joachim Illgner, Dekan Prof. Dr. Jutta Buttgereit Prof. Dr. Christian Kaiser Prof. Dr. Andreas Mockenhaupt	Peter Fauler Gabriele Frank Volker Oertel Andreas ter Woort	Dominik Fetzer ENG/DEC Michelle Tröndle ENG/WIW Anne Gödert ENG/WIW Safin Idrees Sartip LS/PHT
FK INF	Prof. Holger Morgenstern, Dekan Prof. Dr. Andreas Knoblauch Prof. Dr. Derk Rembold		
FK BSM	Prof. Dr. Hubert Kempfer, Dekan Prof. Dr. Stefan Ruf		
FK LS	Prof. Dr. Andreas Schmid, Dekan Prof. Dr. Carola Pickhardt Prof. Dr. Jörg Bergemann		

LHG § 19: Der Senat entscheidet in Angelegenheiten von Forschung, Lehre, Studium, und Weiterbildung. Er ist insbesondere zuständig für:

- Wahl der hauptamtlichen Rektoratsmitglieder gemeinsam mit dem Hochschulrat, Wahl der nebenamtlichen Rektoratsmitglieder
- Zustimmung zu Struktur- und Entwicklungsplänen,
- Stellungnahme zu Entwürfen des Haushaltsvoranschlags, Hochschulverträgen
- Stellungnahme zu Funktionsbeschreibungen von Stellen für Professoren
- Beschlussfassung zur Einrichtung, Änderung und Aufhebung von Studiengängen, Hochschuleinrichtungen
- Beschlussfassung zur Festsetzung von Zulassungszahlen,
- Beschlussfassung über Satzungen
- Entscheidungen von grundsätzlicher Bedeutung in Fragen Forschung und der Förderung des wissenschaftlichen und künstlerischen Nachwuchses sowie des Technologietransfers,
- Beschlussfassung über die Grundordnung
- Erörterung des Jahresberichts der Rektorin und der Gleichstellungsbeauftragten

1.5 Aufbauorganisation der Hochschule

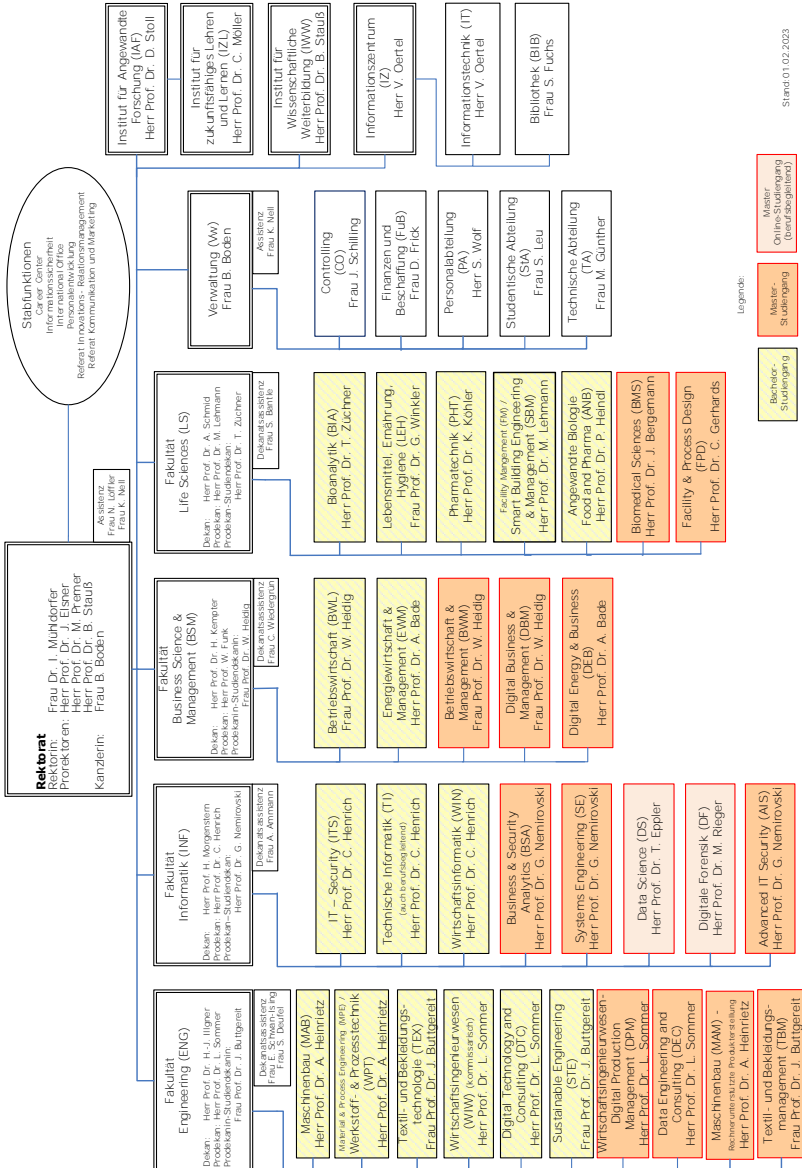

1.6 Dekanate

4 Fakultäten

Dekanate:
Dekan
Prodekan
Prodekan-
Studiendekan

Amtszeit: 01.10.2019 – 30.09.2023

Albstadt

Sigmaringen

Dekanat
ENG

Dekanat
INF

Dekanat
BSM

Dekanat
LS

	Albstadt	Albstadt	Sigmaringen	Sigmaringen
Dekan	Herr Prof. Dr. Illgner	Herr Prof. Morgenstern	Herr Prof. Dr. Kempter	Herr Prof. Dr. Schmid
Prodekan	Herr Prof. Dr. Sommer	Herr Prof. Dr. Henrich	Herr Prof. Funk	Herr Prof. Dr. Lehmann
Prodekan- Studiendekan	Frau Prof. Dr. Buttgereit	Herr Prof. Dr. Nemirovski	Frau Prof. Dr. Heidig	Herr Prof. Dr. Züchner

1.7 Fakultätsräte

Fakultät



Mitglieder kraft Amtes:

alle Professoren der jeweiligen Fakultät

Gewählte Mitglieder zum 1. Oktober 2019 / Studierende zum 01. Oktober 2022:

Fakultät	Mitarbeiter	6 Studierende	Fakultät	Mitarbeiter	5 Studierende
ENG	Christoph Dreher Michael Matheis Hans Hermann Silke Deufel	Dominik Fetzer Kira Endreß Sophia Knecht Anne Gödert Nadine Maier Moritz Schulz	BSM	Siri Walz Elisabeth Horn	Nils Bußmann Maximilian Merkwitz Ilayda Titrek Theresa Vollmer Manuel Vonnier
INF	Carola Friemelt Cornelia Greiner Britta Varchmin	Andrey Sidorenko	LS	Sonja Müller Martina Kleiner Sigmar Burth Jürgen Pomplitz	Alina Kleiner Jasmin Krickl Laura Habliz Alexander Riesterer Safin Idrees Sartip Everlyann Wanjiru Wangechi



LHG § 25: Der Fakultätsrat berät in allen Angelegenheiten der Fakultät von grundsätzlicher Bedeutung. Der Zustimmung des Fakultätsrats bedürfen:

- Struktur- und Entwicklungspläne der Fakultät,
- Bildung, Veränderung und Aufhebung von Einrichtungen der Fakultät,
- Studien- und Prüfungsordnungen der Fakultät (bedarf Einvernehmen der zuständigen Studienkommission)
- Berufungsvorschläge.

1.8 Studienkommissionen



LHG § 26: Studienkommissionen; Studiendekaninnen und Studiendekane

Der Fakultätsrat bestellt für die mit Lehre und Studium zusammenhängenden Aufgaben eine Studienkommission

Aufgaben

- der Studienkommission, insbesondere:
Empfehlungen zur Weiterentwicklung von Gegenständen und Formen des Studiums sowie zur Verwendung der für Studium und Lehre vorgesehenen Mittel zu erarbeiten und an der Evaluation der Lehre unter Einbeziehung studentischer Veranstaltungskritik mitzuwirken.
- des Studiendekans, insbesondere:
auf ein ordnungsgemäßes und vollständiges Lehrangebot hinzuwirken, das mit den Studien- und Prüfungsordnungen übereinstimmt. Er bereitet die Beschlussfassung über die Studien- und Prüfungsordnungen vor. Er koordiniert die Studienfachberatung und sorgt für Abhilfe bei Beschwerden im Studien- und Prüfungsbetrieb.
- Studierende haben das Recht, die zuständige Studiendekanin oder den zuständigen Studiendekan auf Mängel bei der Durchführung des Lehr- und Studienbetriebes oder die Nichteinhaltung von Vorschriften der Studien- und Prüfungsordnung hinzuweisen und die Erörterung der Beschwerde in der zuständigen Studienkommission zu beantragen. Antragsteller sind über das Ergebnis zu unterrichten.



28 Studiengänge	FK ENG Studiendekane	FK INF Studiendekane	FK BSM Studiendekane	FK LS Studiendekane
15 Bachelor	MAB Prof. Dr. Heinrietz	ITS Prof. Dr. Stauß	BWL Prof. Dr. Heidig	BIA Prof. Dr. Züchner
	WPT Prof. Dr. Heinrietz	TI Prof. Dr. Stauß	EWM Prof. Dr. Bade	LEH Prof. Dr. Winkler
	TEX Prof. Dr. Buttgeriet	WIN Prof. Dr. Stauß		PHT Prof. Dr. Köhler
	WIW Prof. Dr. Sommer			SBM Prof. Dr. Lehmann
	DTC Prof. Dr. Sommer			ANB Prof. Dr. Heindl
	STE Prof. Dr. Buttgeriet			
10 Konsekutive Master	MAM Prof. Dr. Heinrietz	BSA Prof. Dr. Nemirovski	BWM Prof. Dr. Heidig	BMS Prof. Dr. Bergemann
	TBM Prof. Dr. Buttgeriet	SE Prof. Dr. Nemirovski	DEB Prof. Dr. Bade	FPD Prof. Dr. Gerhards
	WIM/DPM Prof. Dr. Sommer	AIS Prof. Dr. Nemirovski	DBM Prof. Dr. Heidig	
	DEC Prof. Dr. Sommer			
3 Berufsbegleitende Master	Global MBA Prof. Dr. Sommer	DF Prof. Dr. Rieger		
		DS Prof. Dr. Eppler		

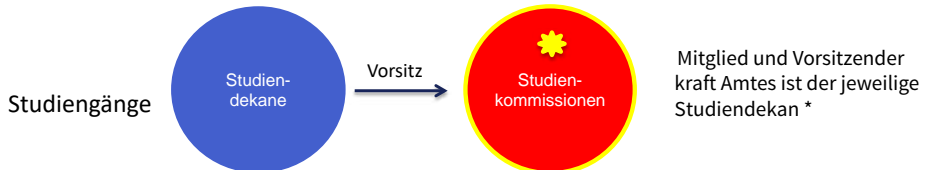

Gewählte Mitglieder, Amtszeit 01.10.2022 – 30.09.2023:

Fakultät	Studiengang	Professoren	Mitarbeiter	4 Studierende
ENG	MAB / MAM / WPT / MPE (auslaufend)	Prof. Dr. André Heinrietz* Prof. Dr. Detlef Günzel Prof. Dr. Markus King Prof. Dr. Jochen Rager Prof. Dr. Hansjürg Stiele	Markus Linde	Gizem Ciyanci Mustafa Ayar Joel Bitzer Moritz Schulz
	TEX / TBM / STE	Prof. Dr. Jutta Buttgeriet * Prof. Marina Baum Prof. Sven Gerhards Prof. Dr. Christian Kaiser Prof. Matthias Kimmerle		Marie-Catherina Hein Simone Drygant Zoe Zuschlag Tom Benedikt Kuhlmann
	WIW / DTC / WIW-DPM / DEC	Prof. Dr. Lutz Sommer * Prof. Dr. Jesko Elsner Prof. Dr. Klaus-Dieter Frank Prof. Dr. Markus Rehfeldt Prof. Dr. Martin Waßmann		Simelia Salvo Jean-Marc Gellert Dominik Fetzer Konstantin Mast

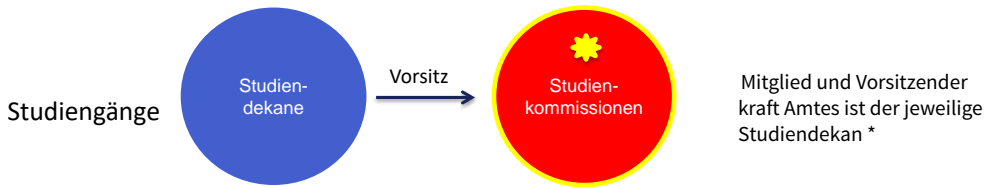

Gewählte Mitglieder, Amtszeit 01.10.2022 – 30.09.2023:

Fakultät	Studiengang	Professoren	Mitarbeiter	Studentische Vertreter
INF	ITS / WIN / TI (grundständiger Bachelorbereich)	Prof. Dr. Christian Henrich * Prof. Dr. Andreas Knoblauch Prof. Dr. Philipp Lindenmayer Prof.in Dr. Ute Matecki	Saskia Stiller	Annika Walter Carina Schulz Christian Seifriz Andrey Sidorenko
	BSA / SE / AIS (grundständiger Masterbereich)	Prof. Dr. German Nemirovski * Prof. Dr. Joachim Gerlach Prof. Dr. Nils Herda Prof. Dr. Derk Rembold Prof. Dr. Martin Rieger	Knut Kliem	Marc Rauscher Maximilian Leibiger James Edonnard Kibii Viet Thanh Mai
	DF	Prof. Dr. Martin Rieger * Prof. Holger Morgenstern Jun. Prof. Dr. Dominik Brodowski (UDS) Prof. Dr. Felix Freiling (FAU)	N. N.	Christian Just Johannes Vismeyer Martin Link, Samuel Lolagar
	DS	Prof. Dr. Thomas Eppler * Prof. Dr. Andreas Knoblauch Prof. Dr. Simone Ponzetto	Dr. Andreas Nolle	Adrian-Gerret Gabriel Thomas Osterholt Daniel Sacher Ahmet Ünal



Gewählte Mitglieder, Amtszeit 01.10.2022 – 30.09.2024:

Fakultät	Studiengang	Professoren	Mitarbeiter	4 Studierende
BSM	Betriebswirtschaft	Prof. Dr. Wibke Heidig * Prof. Wilfried Funk Prof. Dr. Hubert Kempfer Prof. Dr. Stefan Ruf	Katja Praegla	StuKo Betriebswirtschaft: Niils Bußmann, Ilayda Titrek, Nina Vidovic, Manuel Vonnier
	Energiewirtschaft	Prof. Dr. Alexander Bade* Prof. Dr. Sebastian Geier Prof. Dr. Wibke Heidig Prof. Dr. Hubert Kempfer Prof. Dr. Jessica Rövekamp Prof. Dr. Stefan Ruf		StuKo Energiewirtschaft: Niklas Briem, Alexander Fauser, Julia Lorch, Yasin Yalcin



Mitglied und Vorsitzender
kraft Amtes ist der jeweilige
Studiendekan *

Gewählte Mitglieder, Amtszeit 01.10.2021 – 30.09.2022:

Fakultät	Studiengang	Professoren	Mitarbeiter	4 Studierende
LS	BA	Herr Prof. Dr. Thede Götter * Herr Prof. Dr. Andreas Schmidt Herr Prof. Dr. Jörg Bergemann Herr Prof. Dr. Ralf Gagner Herr Prof. Dr. Clemens Müller Herr Prof. Dr. Eberhard		Frau Friederike Imortlich Frau Sarah Schepers Frau Marietta Marzittelli Frau Veronika Wengert (kooptiert) Frau Ingrid Kemper (kooptiert) Frau Angelika Kling (kooptiert) Frau Annette Schöberl (kooptiert)
	LEH	Frau Prof. Dr. Gertraud Brähler * Herr Prof. Dr. David Driemer Herr Prof. Dr. Benjamin Eids Herr Prof. Dr. Philipp Ineich Frau Prof. Dr. Anndi Knapfen Frau Prof. Dr. Andrea Meier-Näh Herr Prof. Dr. Carola Pichardt (kooptiert) Herr Prof. Dr. Christian Gerhardt (kooptiert) Herr Prof. Dr. Markus Schick (kooptiert)		Frau Leonie Engel Frau Hanna Dehner Herr Alexander Klein Frau Elvira Schmalz Frau Julia Haid (kooptiert) Frau Leonie Löhner (kooptiert)
	PNT, ANB	Herr Prof. Dr. Karsten Köber * Herr Prof. Dr. Ralf Gagner Frau Prof. Dr. Christa Schöberl Frau Prof. Dr. Ingrid Müller Frau Prof. Dr. Carola Pichardt Herr Prof. Dr. Andreas Schmidt	Frau Marlene Klamm (kooptiert)	Herr Joshua Blum Frau Lara Dier Herr Stefan März Herr Christian Weiß Herr Emanuel Altmann (kooptiert) Frau Kristina Romanninger (kooptiert) Frau Marlene Bruchmann (kooptiert) Frau Leonie Dering (kooptiert) Herr Oliver Fink (kooptiert) Frau Julia Kater (kooptiert) Frau Lisa Erkamp (kooptiert) Herr Leon Schmidt (kooptiert)



Mitglied und Vorsitzender
kraft Amtes ist der jeweilige
Studiendekan *

Gewählte Mitglieder, Amtszeit 01.10.2021 – 30.09.2022:

Fakultät	Studiengang	Professoren	Mitarbeiter	4 Studierende
LS	SBM	Herr Prof. Dr. Markus Lehmann * Herr Prof. Dr. Michael Bösch Herr Prof. Dr. Martin Brillinger Herr Prof. Dr. Habbo Heinze Herr Prof. Dr. Peter Schwarz	Herr Sigmar Burth Frau Erika Konday (kooptiert)	Frau Martina Buchmann Herr Wolfgang Thoma Frau Miriam Pawelka Christa Zor Rongier Frau Laura Huber (kooptiert) Herr Maximilian Kern (kooptiert)
	BMS	Herr Prof. Dr. Jörg Bergemann * Herr Prof. Dr. Dieter Stoll Herr Prof. Dr. Thilo Züchner Herr Prof. Dr. David Driemer Herr Prof. Dr. Stefan Schildknecht	Frau Katja Matt Frau Alca Schöler-Mann (kooptiert)	Frau Christin Götz Frau Karolin Rauer Frau Svenja Wiltner Frau Rebecca Wiedbruch Frau Lena Klügermann (kooptiert)
	FPD	Herr Prof. Dr. Christian Gerhardt * Herr Prof. Dr. Michael Bösch Frau Prof. Dr. Astrid Klingshim Herr Prof. Dr. Markus Schmidt Herr Prof. Dr. Peter Schwarz Herr Prof. Dr. Enrico Grothe (kooptiert)	Frau Ulla Brugger (kooptiert) Herr Jürgen Pomplatz (kooptiert)	Frau Fenja Gohr Frau Ina Goggelmann Frau Alina Kleiner Herr Felix Theuringer

Hochschule



Studiengang



Extern



1.9 Fakultäten und Studiengänge

1.9.1 Fakultät Engineering (ENG)

Campus Albstadt

Dekanat:

Dekan: Prof. Dr. Hans-Joachim Illgner
Tel.: 07571/732-9157
illgner@hs-albsig.de

**Dekanatsassistentz und
Öffentlichkeitsarbeit**
Elena Schwan-Ising
Tel.: 07571/732-9571
schwan@hs-albsig.de

Prodekan (stellv. Dekan): Prof. Dr. Lutz Sommer
Tel.: 07571/732-9531
sommer@hs-albsig.de

Dekanatsassistentz
Silke Deufel
Tel.: 07571/732-9213
deufel@hs-albsig.de

Prodekanin Prof. Dr. Jutta Buttgerit
Tel.: 07571/732-9251
buttgerit@hs-albsig.de

Bachelorstudiengänge mit den Studiendekan*innen:

Textil- und Bekleidungstechnologie (TEX)
Prof. Dr.-Ing. Jutta Buttgerit
Tel.: 07571/732-9251
buttgerit@hs-albsig.de

Ihre Ansprechpartner*Innen:

Silke Deufel Violetta Dizer
Tel.: 07571/732-9213 Tel.: 07571/732-9213
deufel@hs-albsig.de dizer@hs-albsig.de

Material and Process Engineering (MPE)
Prof. Dr. André Heinrietz
Tel.: 07571/732-9154
heinrietz@hs-albsig.de

Ute Kaltenbach
Tel.: 07571/732-9452
kaltenbach@hs-albsig.de

Sustainable Engineering (STE)
Prof. Dr.-Ing. Jutta Buttgerit
Tel.: 07571/732-9251
buttgerit@hs-albsig.de

Silke Deufel Violetta Dizer
Tel.: 07571/732-9213 Tel.: 07571/732-9213
deufel@hs-albsig.de dizer@hs-albsig.de

Maschinenbau (MAB)
Prof. Dr. André Heinrietz
Tel.: 07571/732-9154
heinrietz@hs-albsig.de

Ute Kaltenbach
Tel.: 07571/732-9452
kaltenbach@hs-albsig.de

Werkstoff- und Prozesstechnik (WPT)

Prof. Dr. André Heinrietz
Tel.: 07571/732-9154
heinrietz@hs-albsig.de

Wirtschaftsingenieurwesen (WIW)

Prof. Dr. Lutz Sommer (kommisarisch)
Tel.: 07571/732-9531
sommer@hs-albsig.de

Beate Siebert-Rabenstein
Tel.: 07571/732-9252
siebert@hs-albsig.de

Digital Technology and Consulting (DTC)

Prof. Dr. Lutz Sommer
Tel.: 07571/732-9531
sommer@hs-albsig.de

Beate Siebert-Rabenstein
Tel.: 07571/732-9252
siebert@hs-albsig.de

**Masterstudiengänge
mit den Studiendekan*innen:**

Textil- und Bekleidungsmanagement (TBM)

Prof. Dr. Jutta Buttgerit
Tel.: 07571/732-9251
buttgerit@hs-albsig.de

Ihre Ansprechpartner*Innen:

Silke Deufel
Tel.: 07571/732-9213
deufel@hs-albsig.de

**Maschinenbau - Rechnerunterstützte
Produkterstellung (MAM)**

Prof. Dr. André Heinrietz
Tel.: 07571/732-9154
heinrietz@hs-albsig.de

Ute Kaltenbach
Tel.: 07571/732-9452
kaltenbach@hs-albsig.de

**Wirtschaftsingenieurwesen –
Digital Production Management (DPM)**

Prof. Dr. Lutz Sommer
Tel.: 07571/732-9531
sommer@hs-albsig.de

Ines Cepa
Tel.: 07571/732-9515
cepa@hs-albsig.de

Data-Engineering and Consulting (DEC)

Prof. Dr. Lutz Sommer
Tel.: 07571/732-9531
sommer@hs-albsig.de

Ines Cepa
Tel.: 07571/732-9515
cepa@hs-albsig.de

Sprechzeiten gemäß Aushang und jeweils nach vorheriger telefonischer Vereinbarung

1.9.2 Fakultät Informatik (INF)

Campus Albstadt

Dekanat:

Dekan Prof. Holger Morgenstern
Tel.: 07571/732-9279
morgenstern@hs-albsig.de

Prodekan (stellv. Dekan): Prof. Dr. Christian Henrich
Tel.: 07571/732-9574
henrich@hs-albsig.de

Prodekan Prof. Dr. German Nemirovski
Tel.: 07571/732-9324
nemirovski@hs-albsig.de

Dekanatsassistentz:
Alexandra Ammann
Tel.: 07571/732-9503
ammanna@hs-albsig.de

Öffentlichkeitsarbeit:
Britta Varchmin
Tel.: 07571/732-9239
varchmin@hs-albsig.de

Bachelorstudiengänge mit den Studiendekane:

IT Security (ITS)
Prof. Dr. Christian Henrich
Tel.: 07571/732-9574
henrich@hs-albsig.de

Technische Informatik (TI)
Prof. Dr. Christian Henrich
Tel.: 07571/732-9574
henrich@hs-albsig.de

Technische Informatik Berufsbegleitend (TIB)
Prof. Dr. Christian Henrich
Tel.: 07571/732-9574
henrich@hs-albsig.de

Wirtschaftsinformatik (WIN)
Prof. Dr. Christian Henrich
Tel.: 07571/732-9574
henrich@hs-albsig.de

Ihre Ansprechpartner*Innen:

Cornelia Greiner
Tel.: 07571/732-9345
greinerc@hs-albsig.de

Cornelia Greiner
Tel.: 07571/732-9345
greinerc@hs-albsig.de

Saskia Stiller
Tel.: 07571/732-9457
stiller@hs-albsig.de

Cornelia Greiner
Tel.: 07571/732-9345
greinerc@hs-albsig.de

Masterstudiengänge mit den Studiendekane:

Advanced IT Security (AIS)
Prof. Dr. German Nemirovski
Tel.: 07571/732-9324
nemirovski@hs-albsig.de

Business and Security Analytics (BSA)
Prof. Dr. German Nemirovski
Tel.: 07571/732-9324
nemirovski@hs-albsig.de

Data Science (DS)
(berufsbegleitend)
Prof. Dr. Thomas Eppler
Tel.: 07571/732-9173
eppler@hs-albsig.de

Digitale Forensik (DF)
(berufsbegleitend)
Prof. Dr. Martin Rieger
Tel.: 07571/732-9124
rieger@hs-albsig.de

Systems Engineering (SE)
Prof. Dr. German Nemirovski
Tel.: 07571/732-9324
nemirovski@hs-albsig.de

Ihre Ansprechpartner*Innen:

Filiz Varma
Tel.: 07571/732-9127
varma@hs-albsig.de

Filiz Varma
Tel.: 07571/732-9127
varma@hs-albsig.de

Studiengangmanagement
Andreas Nolle
Telefon: 07571/732-9134
datascience@hs-albsig.de

Studiengangmanagement
Saskia Stiller
Tel.: 07571/732-9457
stiller@hs-albsig.de
Institut für Wissenschaftliche
Weiterbildung
Gartenstr. 15, 72458 Albstadt

Filiz Varma
Tel.: 07571/732-9127
varma@hs-albsig.de

Sprechzeiten gemäß Aushang und jeweils nach vorheriger telefonischer Vereinbarung

1.9.3 Fakultät Business Science and Management (BSM)

Campus Sigmaringen

Dekanat:

Dekan: Prof. Dr. Hubert Kempfer
Tel.: 07571/732-8300
kempfer@hs-albsig.de

Prodekan (stellv. Dekan): Prof. Wilfried Funk
Tel.: 07571/732-8325
funk@hs-albsig.de

Prodekanin: Prof. Dr. Wibke Heidig
Tel.: 07571/732-8310
heidig@hs-albsig.de

Dekanatsassistentz

Katja Praegla
Tel.: 07571/732-8308
praegla@hs-albsig.de

Christin Wiedergrün
Tel.: 07571/732-8311
wiedergruen@hs-albsig.de

Bachelorstudiengänge mit den Studiendekan*innen

Betriebswirtschaft (BWL)

Prof. Dr. Wibke Heidig
Tel.: 07571/732-8310
heidig@hs-albsig.de

Energiewirtschaft und Management (EWM)

Prof. Dr. Alexander Bade
Tel.: 07571/732-8312
bade@hs-albsig.de

Ihre Ansprechpartner*Innen:

Elisabeth Horn
Tel.: 07571/732-8301
BSM.Sekreteriat@hs-albsig.de

Masterstudiengänge mit den Studiendekan*innen:

Betriebswirtschaft und Management (BWM)

Prof. Dr. Wibke Heidig
Tel.: 07571/732-8310
heidig@hs-albsig.de

Elisabeth Horn
Tel.: 07571/732-8301
BSM.Sekreteriat@hs-albsig.de

Digital Business and Management (DBM)

Prof. Dr. Wibke Heidig
Tel.: 07571/732-8310
heidig@hs-albsig.de

Elisabeth Horn
Tel.: 07571/732-8301
BSM.Sekreteriat@hs-albsig.de

Digital Energy and Business (DEB)

Prof. Dr. Alexander Bade
Tel.: 07571/732-8312
bade@hs-albsig.de

Elisabeth Horn
Tel.: 07571/732-8301
BSM.Sekreteriat@hs-albsig.de

Sprechzeiten gemäß Aushang und jeweils nach vorheriger telefonischer Vereinbarung

1.9.4 Fakultät Life Sciences (LS)

Campus Sigmaringen

Dekanat:

Dekan

Prof. Dr. Andreas Schmid
Tel.: 07571/732-8262
schmida@hs-albsig.de

Prodekan (stellv. Dekan):

Prof. Dr. Markus Lehmann
Tel.: 07571/732-8274
lehmann@hs-albsig.de

Prodekan

Prof. Dr. Thole Züchner
Tel.: 07571/732-8240
zuechner@hs-albsig.de

Dekanatsassistentz

Stefanie Bantle M.A.
Tel.: 07571/732-8296
bantle@hs-albsig.de

Öffentlichkeitsarbeit

Julian Donno M. A.
Tel.: 07571/732-8234
donno@hs-albsig.de

Bachelorstudiengänge mit den Studiendekan*innen:

Angewandte Biologie – Food and Pharma (ANB)

Prof. Dr. Philipp Heindl
Tel.: 07571/732-8285
heindl@hs-albsig.de

Bioanalytik (BIA)

Prof. Dr. Thole Züchner
Tel.: 07571/732-8240
zuechner@hs-albsig.de

Facility Management (FM)

Prof. Dr. Markus Lehmann
Tel.: 07571/732-8274
lehmann@hs-albsig.de

Smart Building Engineering and Management (SBM)

Prof. Dr. Markus Lehmann
Tel.: 07571/732-8274
lehmann@hs-albsig.de

Lebensmittel, Ernährung, Hygiene (LEH)

Prof. Dr. Gertrud Winkler
Tel.: 07571/732-8239
winkler@hs-albsig.de

Ihre Ansprechpartnerinnen:**Gabi Frank**

(Fakultätssekretariat und Praktikantenamt)
Tel.: 07571/732-8254
gfrank@hs-albsig.de

Simone Häberle

(Fakultätssekretariat)
Tel.: 07571/732-8242
ls_sekretariat@hs-albsig.de

Pharmatechnik (PHT)

Prof. Dr. Karsten Köhler
Tel.: 07571/732-8290
koehler@hs-albsig.de

**Masterstudiengänge
mit den Studiendekane:**

Biomedical Sciences (BMS)

Prof. Dr. Jörg Bergemann
Tel.: 07571/732-8273
bergemann@hs-albsig.de

Facility and Process Design (FPD)

Prof. Dr. Christian Gerhards
Tel.: 07571/732-8580
gerhardsc@hs-albsig.de

Ihre Ansprechpartnerinnen:

Simone Häberle
Tel.: 07571/732-8242
ls_sekretariat@hs-albsig.de

Sprechzeiten gemäß Aushang und jeweils nach vorheriger telefonischer Vereinbarung

1.9.5 Orientierungssemester (OS)

Im Orientierungssemester musst du dich nicht sofort auf einen Studiengang festlegen, sondern kannst dich in Ruhe ausprobieren. Du besuchst ein Semester lang Lehrveranstaltungen aus allen Bachelorstudiengängen, lernst Berufs- und Zukunftsperspektiven kennen, schnupperst in unsere Fakultäten hinein und erlebst Hochschulalltag hautnah. Danach kannst du dich entscheiden: für ein Studium, das wirklich zu dir passt und mit dem du später im Beruf erfolgreich bist und in vielen relevanten Bereichen etwas bewirken und Verantwortung übernehmen kannst.

Weitere Informationen unter: www.hs-albsig.de/os

Ansprechpersonen allgemein Orientierungsmodul, Inhaltliches:

Prof. Dr. Christian Kaiser
Standort Albstadt
Tel.: 07571/732 - 9194
kaiser@hs-albsig.de

Beratung Modulwahl, Organisatorisches:

Michael Malina
Beratungsgespräche über Teams
Tel.: 07571/732 - 8385
malinam@hs-albsig.de

Ansprechpersonen in den Fakultäten bei Fragen zu den einzelnen Fachbereichen/Studiengängen:

Business Science and Management

Standort Sigmaringen
Katja Praegla
Tel.: 07571/732-8308
praegla@hs-albsig.de

Engineering

Standort Albstadt
Prof. Dr. Christian Kaiser
Tel.: 07571/732 - 9194
kaiser@hs-albsig.de

Informatik

Standort Albstadt
Knut Kliem
Tel.: 07571/732 - 9128
kliem@hs-albsig.de

Life Sciences

Standort Sigmaringen
Prof. Dr. Christian Gerhards
Tel.: 07571/732 - 8580
gerhardsc@hs-albsig.de

1.10 Institut für zukunftsfähiges Lehren und Lernen (IZL²)

Vorstand:	Prof. Dr. Jesko Elsner	elsner@hs-albsig.de
	Prof. Dr. Clemens Möller	moellerc@hs-albsig.de
	Benjamin Hesse	hesse@hs-albsig.de

Das Institut für zukunftsfähiges Lehren und Lernen (IZL²) unterstützt als zentrale wissenschaftliche Einrichtung die Mitglieder der Hochschule bei der Weiterentwicklung der Lehre sowie der Entwicklung innovativer Lehr- und Lernformate.

Das IZL² führt hierzu zusammen mit den Mitgliedern der Hochschule Projekte durch und bietet kontinuierliche Serviceleistungen an. Sie als Studierende erleben die Arbeit des IZL² u.a. bei der Nutzung von Ilias, der Studienberatung, dem Studienorientierungstest Perfect Match oder in Studienprogrammen, wie dem Orientierungssemester.

Das Institut ist bestrebt, die Angebote stetig weiterzuentwickeln und freut sich hierfür auf Ihre Rückmeldungen. Sie können uns Ihren Input über strukturierte Umfragen, die von unserem Qualitätsmanagement durchgeführt werden, oder per Mail (izl@hs-albsig.de) zukommen lassen.

Studienberatung

Bei Fragen rund um die Wahl des richtigen Studiengangs und Themen wie Studienzufriedenheit, Aktivitäten vor Ort, Prüfungsangst, pflegebedürftige Angehörige oder auch sonstigen besonderen Lebensumständen wenden Sie sich bitte an Michael Malina (malina@hs-albsig.de)

Ausblick 2023

Der Ausbau unserer Orientierungs- und Selbstlernangebote hat in diesem Jahr einen besonderen Stellenwert. Darüber hinaus treiben wir die Entwicklung neuer Studienmodelle und innovativer Lernraumarchitekturen voran.

Auf unserer Internetseite www.hs-albsig.de/izl finden Sie Weitere Tätigkeitsfelder und Informationen. Dort können Sie auch gerne unseren neuen Chatbot ausprobieren. Bitte seien Sie nachsichtig mit ihm, er lernt noch.

1.11 Qualitätsmanagement

Prorektor Studium und Lehre:

Prof. Dr. Jesko Elsner
elsner@hs-albsig.de

Ansprechpartner: Sebastian Thiele
Hochschule Albstadt-Sigmaringen
Anton-Günther-Str. 51
72488 Sigmaringen
ITZ, Raum 112

Tel.: +49 (0) 7571 732-8289
E-Mail: thiele@hs-albsig.de

Die Hochschule hat ein Qualitätsmanagementsystem in Studium und Lehre aufgebaut und ist seit 2018 systemakkreditiert. Die wesentlichen Rahmenbedingungen sind in der Qualitätsmanagementsatzung der Hochschule festgelegt.

Durch die Systemakkreditierung hat die Hochschule das Recht erworben, die Akkreditierungen der Studiengänge über ein internes Akkreditierungsverfahren vorzunehmen. Die Hochschule wird dabei durch Fachbeiräte unterstützt, die Empfehlungen und Einschätzungen zu Studiengängen bzw. Studienprogrammen aussprechen.

Sie als Studentin bzw. Student können sich aktiv an der Weiterentwicklung Ihres Studiengangs und der Hochschule beteiligen. Geben Sie uns Ihr Feedback und nehmen Sie an den Evaluationen teil.

Gerne können Sie sich auch bei Fragen zur Evaluation, Systemakkreditierung, Qualitätssicherung oder zum Qualitätsmanagementsystem in Studium und Lehre entweder persönlich oder über qm@hs-albsig.de an uns wenden.

Weitere Informationen erhalten Sie unter:

www.hs-albsig.de/hochschule/qualitaetsmanagement

1.12 Institut für angewandte Forschung (IAF)

IAF-Leitung: Geschäftsführender Leiter:
Prof. Dieter Stoll
Tel.: 07571/732-8525
stoll@hs-albsig.de

Stellvertretung: Prorektor Forschung:
Prof. Matthias Premer
Tel.: 07571/732-8327
premer@hs-albsig.de

Internet:
www.hs-albsig.de/iaf
www.hs-albsig.de/forschung

Ihre Ansprechpartner:

IAF-Geschäftsstelle

InnovationsCampus Sigmaringen
Forschungsfabrik
Marie-Curie-Str. 22
Modellfabrik | OG R. 142

Melanie Hahn

Tel.: 07571/732-8740
hahnm@hs-albsig.de

Sprechzeiten nach Vereinbarung



Andreas Henning

Tel.: 07571/732-8739
henning@hs-albsig.de

Das Institut für Angewandte Forschung (IAF) ist die zentrale wissenschaftliche Anlaufstelle der Hochschule. Es bildet das organisatorische Dach für die Forschungsinstitute und ist Ansprechpartner für alle Fragen rund um die Forschung.

Hochschulforschung:

Unserer Hochschule ist eine HAW (Hochschule für Angewandte Wissenschaften). Die anwendungsorientierte Forschung schlägt die Brücke zwischen der Grundlagenforschung und dem Technologietransfer. Sie findet in drei zentralen Forschungsschwerpunkten und sieben Fachinstituten statt.

Fachinstitute:

- FIW – Fachinstitut für Ingenieur- und Wirtschaftswissenschaften
- InViTe – Institut für in-vitro-Testsysteme
- KEIM – Institut für Knowledge Engineering and Information Management
- IES – Institut für Echtzeitsysteme und Softwaretechnik
- IRGP – Institut für Rechnergestützte Produkterstellung
- SPI – Sustainable Packaging Institute

www.hs-albsig.de/forschung/iaf/fachinstitute

Das Forschungsprofil der Hochschule

In den drei Forschungsschwerpunkten sind die Kompetenzen der Hochschulforschung gebündelt:

Digitalisierung – IT Security – Industrie 4.0 (DITI)

- Cyber Security / Digitale Forensik
- Cloud Dienste / Big Data
- Internet of Things / Mixed Reality
- Autonome Robotik / Vernetzte Produktion



Gesundheit – Ernährung – Biomedizin (GEB)

- Innovative Diagnostik / Biomarker
- Altern / DNA-Reparatur
- Stammzellforschung / In-vitro-Testsysteme
- Lebensmittel und gesunde Ernährung
- Sichere Medikamente
- Laborautomation



Nachhaltige Entwicklung – Smarte Materialien und Produkte (NESP)

- Advanced Materials / Smarte Produkte
- Intelligente Textilien / Textile Technologien
- Additive Produktion / 3D-Druck
- Energieeffizienz / Nachhaltigkeit
- Business-Modelle / E-Mobilität



www.hs-albsig.de/forschungsprofil

1.12.1 Forschung für Studierende

Welche Möglichkeiten gibt es für Studierende, in die Forschung einzusteigen?

Für Studierende ist der Einstieg in die Forschung schon während des Studiums auf unterschiedlichen Stufen möglich. Am einfachsten ist der Kontakt mit einem Forschungsbereich, wenn unterstützende Tätigkeiten als studentische oder wissenschaftliche Hilfskraft (Hiwi) übernommen werden. Die Projektarbeit bietet eine gute Möglichkeit, unter Anleitung einen Fachbereich näher kennenzulernen. Meist fällt es dann sehr leicht, im selben Bereich die Bachelorarbeit zu erstellen.

In den Fachbereichen gibt es immer spannende aktuelle Forschungsprojekte - Ihre Chance, in einem echten Forschungsprojekt mitzuarbeiten. Wenden Sie sich an die für Sie interessanten Bereiche. Die zuständigen Professoren und Mitarbeiter geben Ihnen jederzeit Auskunft.

- Hiwi im Labor und in der Forschung
- Projektarbeit mit Forschungsbezug
- Praxissemester in einem Unternehmen
- Bachelorarbeiten im Rahmen eines Drittmittelprojekts
- Masterarbeiten intern oder bei externen Kooperationspartnern
- Doktorarbeit als längeres Forschungsvorhaben (in Uni-Kooperation)

www.hs-albsig.de/forschung-fuer-studierende

www.hs-albsig.de/promovieren-an-der-hochschule

1.12.2 Forschungsförderung im Studium

Start2Research – deine Idee wird Dein Forschungsprojekt!

Das interne Forschungsförderungs-Programm für alle Studierenden unserer Hochschule.

Der Name ist Programm – Starte jetzt und verwirkliche Deine Forschungs idee!

Das IAF-Förderprogramm Start2Research bietet Studierenden aller Fachrichtungen die Plattform, ihre eigenen Forschungs- und Entwicklungsideen in die Tat umzusetzen. Ein thematischer Bezug zu einer beliebigen Studienrichtung der Hochschule und die bestehende Immatrikulation werden dabei vorausgesetzt.

Wie stelle ich einen Antrag auf Förderung?

Studierende – einzeln oder im Team – formulieren unter Verwendung des Antragsformulars eine Kurzbeschreibung zu ihrem Vorhaben mit einer maximalen Laufzeit von 6 Monaten. Der Antrag kann jederzeit beim IAF eingereicht werden.

Wie läuft die Förderung ab?

Die Auswahlkommission des IAF entscheidet über die Förderung des beantragten Vorhabens. Genehmigte Projekte können mit einer finanziellen Unterstützung von bis zu 1.000 Euro rechnen. Die Studierenden dürfen ihr Projektvorhaben eigenverantwortlich in Abstimmung mit dem Betreuer bzw. Laborverantwortlichen durchführen und können von diesem (Mitarbeiter oder Professor) inhaltlich begleitet werden. Die entstehenden, genehmigten Kosten des Projekts werden über das IAF abgerechnet. Bei Bedarf wird die Nutzung eines Labors ermöglicht.

Was ist am Ende des Projekts zu tun?

Nach Abschluss des Projekts dokumentieren Sie Ihre Ergebnisse und stellen diese auf einem Projektposter dar. Sie schreiben in Rücksprache mit dem zuständigen Redakteur „Forschung und Transfer“ (iaf@hs-albsig.de) eine kurze Zusammenfassung in Form einer „News“ für eine Projektdarstellung auf der HS-Website.

Einreichung des Antrags beim Dekan der zuständigen Fakultät:

Fakultät Business Science and Management

Prof. Dr. Hubert Kempster | kempster@hs-albsig.de

Fakultät Engineering

Prof. Dr. Hans-Joachim Illgner | illgner@hs-albsig.de

Fakultät Informatik

Prof. Holger Morgenstern | morgenstern@hs-albsig.de

Fakultät Life Sciences

Prof. Dr. Andreas Schmid | schmida@hs-albsig.de

Internet: Info und Antragsformular

www.hs-albsig.de/forschung/iaf/forschungsfoerderung

1.13 Entrepreneurship & Start-Up

Dein Weg zum Start-Up

Du hast eine Geschäftsidee und weißt nicht, ob du damit erfolgreich sein kannst?
Du weißt nicht, ob deine Idee neu, innovativ oder erfolgversprechend ist und ob der Markt dein Produkt oder deine Dienstleistung benötigt?

Oder bist du einfach am Thema Gründung interessiert, hast aber noch keine Idee?

Seit 2020 ist die Hochschule Albstadt-Sigmaringen EXIST-Gründerhochschule und begleitet dich bei deinem Gründungsvorhaben. Damit du erfolgreich starten kannst, unterstützen wir deine Geschäftsidee durch kostenlose Beratung, Coaching und Workshops während der gesamten Gründungszeit.

Hochschulinterne Projekte:

GROW – Go your own way

Prof. Dr. Lutz Sommer

E-Mail: sommer@hs-albsig.de

Website: www.grow-hs-albsig.de



School of Entrepreneurship:

Prof. Dr. Uwe Sachse

E-Mail: Sachse@hs-albsig.de

Website: www.startup-guru.com



LAKE-CUP

(in Kooperation mit der Zeppelin Universität):

„LAKE-CUP bringt Unternehmen und Hochschulen durch Innovation und Wissenstransfer näher zusammen.“



Du möchtest ein Start-up gründen, suchst aber zur Realisierung einen Unternehmenspartner?
Oder möchtest du an innovativen Projekten mit Unternehmen arbeiten und Erfahrungen für das spätere Berufsleben sammeln?

Werde ein Teil von LAKE-CUP und setze dein erlerntes Wissen in die Praxis um. Zusätzlich bieten wir dir Coaching und Workshops an, unter anderem in den Bereichen „Agile Methoden“, „Ethik und Nachhaltigkeit“ sowie „Projektmanagement“.

Interessiert? Komm gern auf uns zu:

Website: www.lake-cup.de

E-Mail: info@lake-cup.de



Entrepreneurship Ansprechpartner

Hochschulinterne Ansprechpartner:

Campus Albstadt:

Prof. Dr. Lutz Sommer
E-Mail: sommer@hs-albsig.de
Tel.: 07571-732-9531

Campus Sigmaringen:

Prof. Dr. Uwe Sachse
E-Mail: sachse@hs-albsig.de
Telefon: 07571-732-8306

Externe Ansprechpartner:

IHK Reutlingen



Jeanette Klein
E-Mail: j.klein@reutlingen.ihk.de
Tel.: 07121/201-297

IHK Bodensee-Oberschwaben



Jürgen Kuhn
E-Mail: kuhn@weingarten.ihk.de
Tel.: 0751/409-226

Information und Beratung zur Selbstständigkeit



Sie würden gerne wissen, was Selbstständigkeit für Sie bedeutet?

Im Informationsgespräch erhalten Sie einen ersten Eindruck, worauf es in der Selbstständigkeit ankommt und was bei einer Existenzgründung auf Sie zukommt.

Sie haben eine eigene Idee und konkrete Fragen zur Gründung?

Die Gründungsgespräche sind hier genau richtig für Sie! Je spezieller die Idee und die eigene Lebenssituation, desto sinnvoller ist eine individuelle Diskussion. Im Gespräch können Sie alle Vor- und Nachteile der Existenzgründung, Details zur Gründung und Denkanstöße zum Geschäftsmodell oder zum Businessplan besprechen.

Das sind unsere Themen für den Start in die Selbstständigkeit:

- Finanzierung
- Gründerteam und Aufgaben
- Kalkulation
- Kunden und Markt
- Preisgestaltung
- Produkte und Leistungen
- Rechtliche Aspekte
- Standort
- Umsetzung
- Unternehmensorganisation
- Vertrieb
- Wettbewerb

Vereinbaren Sie einen Termin:

IHK Reutlingen
Bereich Existenzgründung
Ernst-Simon-Straße 10, 72072 Tübingen
Tel. 07121 201 - 204
Fax 07121 201 - 4204
E-Mail: pauls@reutlingen.ihk.de

www.ihk-campus-startup.de
www.facebook.com/ihk-campus.startup

1.14 International Office (IO)

Dr. Conny Bast

bast@hs-albsig.de

Sie erreichen mich aktuell am besten per E-Mail (bast@hs-albsig.de) oder per MS Teams, vormittags zwischen 7:30 – 12:00 Uhr, nachmittags zwischen 12:45 – 14:00 Uhr.

Ich freue mich über Anrufe per Teams! Sie benötigen dazu keinen festen Gesprächstermin, rufen Sie mich einfach an, wenn der MS Teams – Status grün ist.

Von Arbeitgebern wird heute ein Auslandsaufenthalt als wichtige zusätzliche Qualifikation gesehen.

Während des Studiums bestehen gute Möglichkeiten, einen oder mehrere Studienabschnitte im Ausland zu absolvieren. Eine frühzeitige Information und Organisation ist sehr wichtig. Das International Office (IO) informiert und koordiniert die verschiedenen Möglichkeiten:

Studienaufenthalt an einer ausländischen Partnerhochschule:

In der Regel ist hierfür das Wintersemester am besten geeignet.



Bewerbungsfrist beim IO ist der **15. Januar** des jeweiligen Jahres !



Praktische Studienaufenthalte (5. Semester)
Stellen finden Sie über Listen beim Praktikantenamt Ihres Studiengangs,
im Internet oder über unser Stellenportal.
Internetadressen finden Sie auch im Intranet des IO.



Stipendien / Förderungsmöglichkeiten für Auslandsaufenthalte
z. B: ERASMUS + Baden-Württemberg-Stiftung
Informationen finden Sie im Intranet des International Office

www.hs-albsig.de/io

1.14.1 Auslandsbeauftragte/r

Studiengang	Auslandsbeauftragte/r	Fakultät
TEX, TBM, STE	Prof. Sven Gerhards	Engineering
WIW, DTC	Prof. Dr. Andreas Mockenhaupt	Engineering
DPM, DEC	Prof Dr. Lutz Sommer	Engineering
MAB, MAM, WPT	Prof. Dr. André Heinrietz	Engineering
BWL, EWM, BWM, DBM, DEB	Prof. Dr. Uwe Sachse	Business Science and Management
BIA, BMS, ANB	Prof. Dr. Philipp Heindl	Life Sciences
FPD	Prof. Dr. Christian Gerhards	Life Sciences
FM, SBM	Prof. Dr. Michael Bosch	Life Sciences
PHT	Prof. Dr. Ingrid Müller	Life Sciences
LEH	Prof. Dr. Astrid Klingshirn	Life Sciences
TI, SE, WIN, ITS, BSA, AIS	Prof. Dr. Stefan Sütterlin	Informatik

1.15 Career Center (CC)

Referentinnen:

(Büro am Standort Sigmaringen, Gebäude 109 / Raum 943)

Hannah Pfefferle

**Beratung (Bewerbung, Vorstellungsgespräche, Berufseinstieg, Karriereplanung),
Karriereplattform Careers & More**

Am besten erreichbar per E-Mail (careercenter@hs-albsig.de), MS Teams (pfefferle@hs-albsig.de) oder telefonisch unter 07571/732-8260 zu den regulären Bürozeiten (Mo-Fr; 09:00-12:00 Uhr). Persönliche Termine nach Vereinbarung.

Tamina Zilz

Mehr Wissen-Programm (Kurse/Workshops/Vorträge), Employability Award

Am besten erreichbar per E-Mail (careercenter@hs-albsig.de) oder MS Teams (zilz@hs-albsig.de). Im Büro erreichbar in der Regel mittwochs ganztags (Tel.: 07571/732-8281), andere Termine nach Vereinbarung möglich.

Reguläre Arbeitszeiten während der Vorlesungszeit:

Mittwochs ganztags (im Büro), montags und donnerstags vormittags (im Home Office),
an den übrigen Tagen vormittags

MEHR WISSEN!

Veranstaltungen für Studierende aus den Bereichen Berufsorientierung, Schlüsselqualifikationen, Management Skills und Zukunftsthemen sowie Fremdsprachen.

Sie möchten sich auf den Berufseinstieg vorbereiten, eine Fremdsprache erlernen, besser mit Stress umgehen oder Führungsfähigkeiten entwickeln? All das und vieles mehr können Sie während Ihres Studiums machen, wenn Sie sich ein bisschen Zeit dafür nehmen. Werfen Sie einen Blick in unser umfangreiches Veranstaltungsprogramm! Die meisten Veranstaltungen sind kostenlos, aber auf dem Weg ins Berufsleben sehr viel wert. Sie wollen MEHR WISSEN? Dann zögern Sie nicht, sich anzumelden!

www.hs-albsig.de/mehrwissen

Karriereplattform Careers & More

Sie suchen eine Stelle für das Praxissemester, die Abschlussarbeit oder den Berufseinstieg in einem Unternehmen hier in der Region oder deutschlandweit? Dann schauen Sie doch einmal auf unsere Karriereplattform Careers & More. Es kommen laufend neue Angebote hinzu.

www.hs-albsig.de/careers-more

1.16 Informationszentrum (IZ)

Leitung: Dipl.-Ing. Volker Oertel
Tel.: 07571/732-9159
oertel@hs-albsig.de

Das Informationszentrum umfasst die Abteilungen Bibliothek, Informationstechnik und Medien.

1.16.1 Bibliothek

Leiterin: Dipl.-Bibl. Susanne Fuchs
Tel.: 07571/732-8340
fuchs@hs-albsig.de

Öffnungs- bzw. Servicezeiten der Bibliothek:

	Bibliothek Albstadt Theke: 07571/732-9180	Bibliothek Sigmaringen Theke: 07571/732-8342
Montag - Donnerstag	Die Öffnungszeiten der Bibliothek entnehmen Sie bitte der Homepage der Bibliothek. Bei Fragen stehen Ihnen die Mitarbeiterinnen unter den o. a. Telefonnummern zur Verfügung.	

Als öffentliche wissenschaftliche Einrichtung erbringt die Bibliothek Dienstleistungen im Rahmen des Studiums, der Lehre und der Forschung.

Der Gesamtbestand der Printmedien in der Bibliothek an beiden Standorten umfasst derzeit rund 55.000 gedruckte Exemplare, davon rund 200 gedruckte laufende Fachzeitschriften. Die Freihandaufstellung ermöglicht es, Fachliteratur im Lesesaal des jeweiligen Standorts unmittelbar einzusehen. Wichtige Nachschlagewerke werden in Präsenz gehalten und sind dadurch ständig verfügbar. Natürlich besteht die Möglichkeit, Kopien anzufertigen. Mit über 22.000 Online-Zeitschriftenabos und einem ständig wachsenden Anteil an E-Books bieten wir darüber hinaus ein zeitgemäßes Angebot einer modernen Hochschulbibliothek.

Die Bibliothek ist dem Südwestdeutschen Bibliotheksverbund (SWB) angeschlossen und dadurch in ein Netzwerk wissenschaftlicher Fachbibliotheken eingebunden. Dies ermöglicht es, die nicht in der Bibliothek vorhandene Literatur über den Fernleihverkehr anzufordern. Internationale Fachinformationen können durch Online-Recherchen in externen Datenbanken beschafft werden.

Um Ihnen von Anfang an die optimale Benutzung der Bibliothek zu ermöglichen, bieten wir Ihnen über das Online Tool Teams eine zusätzliche Einführungsveranstaltung an. Diese Veranstaltung findet am **Donnerstag, 16.3.2023 um 17:30 Uhr statt. Anmeldung über fuchs@hs-albsig.de.**

(Wer zu diesem Zeitpunkt nicht kann, darf gerne mit Frau Fuchs Kontakt aufnehmen. Sie vereinbart auch Individualtermine!)

Weitere Informationen finden Sie unter:

www.hs-albsig.de/bib

1.16.2 Informationstechnik (IT)

Als Dienstleistungseinrichtung ist die Informationstechnik verantwortlich für die Bereitstellung und den Betrieb von zentralen Informations- und Kommunikationsdiensten für die gesamte Hochschule.

Mitarbeiter der Informationstechnik

Leitung: Dipl.-Ing. Volker Oertel
Tel.: 07571/732-9159
oertel@hs-albsig.de

Mitarbeiter

in Albstadt

Karl Leibold	leibold@hs-albsig.de	Tel.: 07571/732-9245
Rüdiger Wirschun	wirschun@hs-albsig.de	Tel.: 07571/732-9230
Jochen Wolpert	wolpert@hs-albsig.de	Tel.: 07571/732-9528
Axel Hermert	hermert@hs-albsig.de	Tel.: 07571/732-8421
Tamara Wolter	wolter@hs-albsig.de	Tel.: 07571/732-9389

in Sigmaringen

Gerhard Merk	merk@hs-albsig.de	Tel.: 07571/732-8411
Waldemar Walter	walter@hs-albsig.de	Tel.: 07571/732-8428
Arnold Passon	passon@hs-albsig.de	Tel.: 07571/732-8420
Thomas Lorenz	lorenz@hs-albsig.de	Tel.: 07571/732-8440

Zentrale IT-Dienste

Anmeldedienst

Wir haben Ihre Zugänge zu den zentralen Systemen der Hochschule (Webmail und ADS) bereits eingerichtet und Ihnen die Zugangsdaten zusammen mit den Immatrikulationsunterlagen zugesandt. Damit können Sie sich an jedem PC der Hochschule anmelden.

Maildienst

Sie haben ein elektronisches Postfach von uns erhalten, über das die Hochschule Ihnen alle wichtigen Informationen während Ihres Studiums zukommen lässt. So können zum Beispiel die Hochschulleitung, die Studentische Abteilung und andere zentrale Einrichtungen Sie über Änderungen, Termine, Wahlen oder Veranstaltungen informieren. Sie können das Postfach mit dem Programm MS Outlook oder auch über einen Webbrowser als webmail nutzen.

Filedienst

Ihnen steht ein persönlicher Speicherplatz (Laufwerk u:) auf den zentralen Speichersystemen zur Ablage Ihrer Studiendaten zur Verfügung. Daneben stellen Ihnen die Fakultäten darüber wichtige Unterlagen für

Ihr Studium zur Verfügung.

Weitere Dienste

Dazu zählen die Datennetze mit WLAN, Druck- und Kopiersysteme, alle IT-Systeme der Verwaltung mit Selbstbedienungsfunktionen für Studierende, ein PC-Pool und andere.

Unterstützung

Eine Beschreibung aller IT-Dienste und Anleitungen zur Nutzung finden Sie auf unserer Homepage unter: www.hs-albsig.de/it/services

Falls Sie weitere Unterstützung benötigen, sollten Sie sich an den zuständigen Ansprechpartner Ihres Studiengangs wenden. Sie können aber jederzeit auch einen Mitarbeiter der Informationstechnik ansprechen oder uns an die Adresse it@hs-albsig.de eine E-Mail senden.

1.16.3 Medien

E-Learning-Koordinator: Claudio Neukum
Tel.: 07571/732-8288
neukum@hs-albsig.de

Internetseite: www.hs-albsig.de/medien
Lernplattform: <https://elearning.hs-albsig.de>

Die Abteilung Medien ist die zentrale Anlaufstelle der Hochschule Albstadt-Sigmaringen für Fragen rund um den Einsatz digitaler Medien in Lehre, Forschung und Verwaltung. Traditionelle Lehr-/Lernsituationen wie Vorlesungen, Übungen und Seminare werden durch den Einsatz neuer Technologien bereichert und sinnvoll ergänzt.

An der Hochschule Albstadt-Sigmaringen ist die Lernplattform ILIAS das zentrale Element der hochschulweiten E-Learning-Aktivitäten. Hier haben die Studiengänge ihren eigenen Bereich, in dem zeit- und ortsunabhängig Informationen und Lernmaterialien bereitgestellt werden und die Lehre über Kommunikations- und Kollaborationstools organisiert und betreut wird.

Begleitend zur Lehrveranstaltung (oder auch zum Selbstlernen) finden Sie hier z. B. Unterlagen, Skripte und multimediale Lernmodule und können sich über E-Mail oder Foren mit Dozierenden und KommilitonInnen austauschen. Auch Studienleistungen wie Aufgabenstellung und -abgabe, (Selbst-)Tests oder die Verteilung von Vorlesungsskripten werden über die Lernplattform abgewickelt.

Die Lernplattform der Hochschule erreichen Sie über <https://elearning.hs-albsig.de>

Nach dem Aufruf der Lernplattform sehen Sie den Bereich „Medien A – Z“. Dort finden Sie Anleitungen zur Nutzung der Lernplattform. Über den Button „Anmelden“ (oben rechts) kommen Sie nach Eingabe Ihrer Hochschul-Zugangsdaten (s. 1.5.2 Informationstechnik) auf die Lernplattform.

1.17 Beauftragte der Hochschule

1.17.1 Gleichstellungsbeauftragte

Die Hochschule Albstadt-Sigmaringen hat sich das Ziel gesetzt, eine geschlechtergerechte Hochschule zu sein. Sie fördert die Chancengleichheit für alle Geschlechter, in allen Bereichen der Hochschule.

Die Gleichstellungsbeauftragte und ihre zwei Stellvertreterinnen wirken u.a. bei der Durchsetzung der verfassungsrechtlich gebotenen Chancengleichheit von Frauen und Männern auf allen Ebenen mit, setzen sich gegen Benachteiligungen wegen des Geschlechts und wegen sexueller Belästigung ein. Sie sind Mitglied in verschiedenen Gremien der Hochschule, beraten Studierende und organisieren Veranstaltungen zu Gleichstellungsthemen.

Wenn Sie Fragen haben, sprechen Sie uns an!

Gleichstellungsbeauftragte für beide Standorte

Prof. Dr. Christa Schröder

Ansprechpartnerin bei sexueller Belästigung, Ansprechpartnerin bei Antidiskriminierung
Fakultät Life Sciences, Studiengang Pharmatechnik,
Tel. 07571/732-8275, schroeder@hs-albsig.de

Stellvertretende Gleichstellungsbeauftragte für den Standort Albstadt

Prof. Dr. Jutta Buttgerit, Studiendekanin Textil- und Bekleidungstechnologie/
Sustainable Engineering - Nachhaltige Produkte und Prozesse/Textil- und Bekleidungsmanagement,
Prodekanin Fakultät Engineering
Tel. 07571/732-9251, buttgerit@hs-albsig.de

Stellvertretende Gleichstellungsbeauftragte für den Standort Sigmaringen

Prof. Dr. Ingrid Müller

Auslandsbeauftragte, Fakultät Life Sciences, Studiengang Pharmatechnik
Tel. 07571/732-8462, mueller@hs-albsig.de

Gleichstellungskommission

Gemäß § 4 Abs. 6 des LHG hat die Hochschule Albstadt- Sigmaringen eine Gleichstellungskommission gebildet mit folgenden Aufgaben:

- Unterstützung und Beratung der Gleichstellungsbeauftragten und der Chancengleichheitsbeauftragten
- Unterstützung der Gleichstellungsbeauftragten bei der Kommunikation und Verankerung von Aufgaben der Gleichstellung in den Fakultäten
- Sensibilisierung für die Vielfalt in der Arbeitswelt (z. B. Geschlecht, Kulturelle Herkunft, familiäre Situation) und deren angemessene Berücksichtigung in der Kultur und Arbeit der Hochschule.
- Die Verankerung von genderbezogenen Themen in Forschung und Lehre.

Sollten sie Anliegen an die Gleichstellungskommission haben, wenden sie sich bitte an die Gleichstellungsbeauftragten Prof. Dr. Christa Schröder, Prof. Dr. Jutta Buttgerit und Prof. Dr. Ingrid Müller unter folgender Email: gleichstellungsbeauftragte@hs-albsig.de

1.17.2 Datenschutzbeauftragter

E-Mail: datenschutzbeauftragter@hs-albsig.de

Datenschutz ist Grundrecht

Gemäß der Charta der Grundrechte der Europäischen Union hat jede Person das Recht auf Schutz der sie betreffenden personenbezogenen Daten. Diese Daten dürfen nur für festgelegte Zwecke und mit Einwilligung der betroffenen Person oder auf Basis einer sonstigen gesetzlichen Grundlage verarbeitet werden. Jede Person hat das Recht, Auskunft über die sie betreffenden erhobenen Daten zu erhalten und die Berichtigung der Daten zu erwirken. Personenbezogene Daten bezeichnen dabei alle Informationen, die sich auf eine identifizierte oder identifizierbare natürliche Person beziehen.

Gesetzliche Regelungen zum Datenschutz sind mit der EU-Datenschutzgrundverordnung (EU-DSGVO) sowie dem Bundesdatenschutzgesetz (BDSG) und dem Landesdatenschutzgesetz Baden-Württemberg (LDSG-BW, gilt für Landesbehörden) vorgegeben.

Aufgabe des Datenschutzes und Zulässigkeit der Datenverarbeitung

Aufgabe des Datenschutzes ist der Schutz des Rechtes auf informationelle Selbstbestimmung. Der Einzelne ist davor zu schützen, dass er durch den Umgang mit seinen personenbezogenen Daten in unzulässiger Weise in seinem Recht beeinträchtigt wird.

Für die Verarbeitung (Erhebung, Speicherung, Veränderung, Übermittlung, Nutzung, Sperrung, Löschung etc.) personenbezogener Daten gilt grundsätzlich ein „Verbot mit Erlaubnisvorbehalt“: Sie ist nur zulässig, wenn (1) eine Rechtsvorschrift sie erlaubt oder wenn (2) der Betroffene schriftlich eingewilligt hat.

Kontrollinstanz und behördlicher Datenschutzbeauftragter

Aufsichts- und Kontrollinstanz für die Einhaltung der datenschutzrechtlichen Bestimmungen in öffentlichen Einrichtungen ist der Landesdatenschutzbeauftragte des jeweiligen Bundeslandes.

Zu den Aufgaben des behördlichen Datenschutzbeauftragten zählen

- die Zusammenarbeit mit der Aufsichtsbehörde,
- die Überwachung der Einhaltung der Datenschutzbestimmungen in der konkreten Behörde/ Einrichtung (hier Hochschule) bei Einführung und Anwendung von Verfahren zur Verarbeitung personenbezogener Daten sowie
- die Information und Beratung der Verantwortlichen und Mitarbeiter.

Der Datenschutzbeauftragte berichtet unmittelbar der Behörden-/Hochschulleitung und ist bei der Erfüllung seiner Aufgaben unabhängig und weisungsfrei.

Als behördlicher Datenschutzbeauftragter stehe er in Fragen des Datenschutzes allen Hochschulangehörigen zur Verfügung. Selbstverständlich werden alle Anfragen, Hinweise und Informationen vertraulich behandelt.

www.hs-albsig.de/datenschutzbeauftragter

1.17.3 Ethikbeauftragter

Prof. Dr. Clemens Möller
Tel.: 07571/732-8247
clemens.moeller@hs-albsig.de

Für alle Hochschulen für Angewandte Wissenschaften Baden-Württembergs gibt es ein Referat für Technik-, Wissenschafts- und Wirtschaftsethik sowie ein Netzwerk Hochschule für Nachhaltige Entwicklung. Es fördert Vorträge und Seminare an den einzelnen Hochschulen, veranstaltet zentrale Seminare für Studierende und führt Mailing-Listen. Darüber hinaus besteht die Möglichkeit, sich die Teilnahme an einschlägigen Veranstaltungen zu Ethik und nachhaltiger Entwicklung sowie aktive Arbeit (z. B. Hausarbeiten) bescheinigen zu lassen und im Verlauf des Studiums das benotete Zertifikat „Ethikum“ zu erwerben (ca. 200 Stunden Arbeitsumfang). Der Ethikbeauftragte nimmt Anregungen, Wünsche oder Fragen gern entgegen.

1.17.4 Beauftragter für Studierende mit Behinderung oder chronischer Erkrankung

Aufgabe der Beauftragten ist es, Studierenden mit Behinderungen und chronischen Erkrankungen ein gleichberechtigtes und selbständiges Studium sowie die Teilnahme am studentischen Leben zu ermöglichen. Oftmals ist für diese Studierende der Weg von der Einschreibung bis zum erfolgreichen Studienabschluss voller Hürden, bei deren Bewältigung Ihnen die/der Beauftragte für Studierende mit Behinderungen und chronischen Erkrankungen zur Seite stehen möchte.

Wir beraten Sie gerne zu Fragen wie:

- Bewerbung und Zulassung
- Studienbedingungen und Studienorganisation
- Barriere- und Diskriminierungsfreiheit im Studium
- Nachteilsausgleich bei Prüfungen

Persönliche Beratung

Die Beratung ist vertraulich, unabhängig und freiwillig. Ihre Fragen und Bedürfnisse stehen im Vordergrund. Wir beraten Sie vor und während Ihres Studiums. Sie können sich telefonisch, persönlich oder per Mail (studium-mit-behinderung@hs-albsig.de) an uns wenden.

Wenn von Ihrer Seite gewünscht, beziehen wir auch Ansprechpartner aus anderen Bereichen der Hochschule gerne mit in die Beratung ein oder holen selbst Informationen bei beratenden Stellen für Sie ein.

Die aktuellen Kontaktdaten der Beauftragten finden Sie hier:

www.hs-albsig.de/beratung

1.17.5 Ansprechpartner*innen für Fragen in Zusammenhang mit sexueller Belästigung

Das Thema der sexuellen Gewalt und Belästigung wird an der Hochschule Albstadt-Sigmaringen sehr ernst genommen. Ein wertschätzender Umgang miteinander ist für uns selbstverständlich. Es ist die Aufgabe aller Hochschulangehörigen, die Grenzen anderer zu achten und bei Grenzverletzungen entsprechend aktiv zu reagieren.

Sexuelle Belästigung und Diskriminierung kann jeden und jede betreffen und ist kein Tabuthema. Die Schwelle zur Belästigung ist individuell. Bleiben Sie mit dem Geschehenen nicht allein und sprechen Sie mit einer Person ihres Vertrauens oder wenden Sie sich an die Beauftragten für sexuelle Belästigung.

Weibliche Vertreterin:	Männlicher Vertreter:
Prof. Dr. Christa Schröder Professorin der Fakultät Life Sciences Tel.: 07571/732-8275 schroeder@hs-albsig.de	Thomas Lorenz Mitarbeiter des IT-Rechenzentrums Tel.: 07571/732-8440 lorenz@hs-albsig.de

1.17.6 Ansprechpartnerin für Fragen in Zusammenhang mit Antidiskriminierung

Die Hochschule Albstadt-Sigmaringen pflegt eine Willkommenskultur gegenüber allen Menschen, unabhängig der Hautfarbe, der Herkunft, der Religion, dem Alter, dem Geschlecht oder sonstigen hier nicht explizit aufgeführten Diversitätsmerkmalen. Verhaltensweisen, die dieser Willkommenskultur entgegenstehen, wie z. B. Mobbing, Diskriminierung oder sexuelle Belästigung, sind und werden an der Hochschule nicht geduldet.

Diese in einer Gesellschaft selbstverständliche Vielfalt ist von der Hochschule erwünscht und wird unterstützt. Dennoch kommt es zu Situationen, in denen diese Selbstverständlichkeit infrage gestellt wird und Menschen Homophobie, Rassismus, Sexismus oder Diskriminierung aufgrund von Religion, körperlichen Fähigkeiten, sozialer Lage oder ihres Alters erleben. Dagegen treten wir entschieden ein!

Ansprechpartnerin:

Prof. Dr. Christa Schröder
 Professorin der Fakultät Life Sciences
 Tel.: 07571/732-8275
 schroeder@hs-albsig.de

Sie finden die aktuelle Liste der Beauftragten der Hochschule unter:

www.hs-albsig.de/beratung

2

Organisation des Studiums

2.1 Ansprechpartner*innen der Studentische Abteilung

Leiterin

der Studentischen Abteilung: Sabine Leu
Dipl.-Verwaltungswirtin (FH)
Tel.: 07571/732-9208
sabine.leu@hs-albsig.de
Campus Albstadt, Gebäude 204, Raum 104
Termine nach Vereinbarung

Standort Albstadt, Gebäude 204

Studierendensekretariat Nadine Eppler
Tel.: 07571/732-9233
nadine.eppler@hs-albsig.de
Raum 103

Prüfungssekretariat Jasmin Stauß Ursula Löffler
Tel.: 07571/732-9202 Tel.: 07571/732-9203
jasmin.stauss@hs-albsig.de ursula.loeffler@hs-albsig.de
Raum 105 Raum 105

Madeleine Wenzl
Tel.: 07571/732-9236
wenzl@hs-albsig.de
Raum 103

Standort Sigmaringen, Gebäude 109

Studierendensekretariat Janet Schüle
Tel.: 07571/732-8224
janet.schuele@hs-albsig.de
Raum 940

Prüfungssekretariat Evelin Arnold
Tel.: 07571/732-8223
evelin.arnold@hs-albsig.de
Raum 941

Öffnungszeiten

Die Öffnungszeiten und Kontaktdaten der Studentischen Abteilung beider Standorten finden Sie auf unserer Homepage unter:

www.hs-albsig.de/studentischeabteilung

Gerne können Sie uns zu Ihrem Anliegen auch eine E-Mail schreiben.

2.2 Studienorientierung – orientieren im Studium

Beratung für Studierende

Sie suchen eine individuelle Beratung in Zusammenhang mit Ihrem Studium, vertraulich und niederschwellig, ergebnisoffen und neutral? Sie erreichen die Studienorientierung telefonisch, über E-Mail, MS-Teams im Videochat oder auch in Präsenz. Auf Wunsch können Sie einen konkreten Termin ausmachen oder sich auch einfach spontan melden

Die Studienorientierung bietet Beratung bei individuellen Problemen von Studierenden:

- Übergang von Schule zur Hochschule
- Informationen zur Studienwahl und Studienform
- Beratung zu Studieneinstieg
- Gestaltung und Einfinden in den Studienalltag
- Bewältigung des Studiums
- Bewältigung von Belastungen außerhalb des Studiums
- Entwicklung von Perspektiven und Neuorientierung im Studium
- Bei der Überlegung von Studienwechsel oder Studienabbruch

und allen Fragen, welche Sie in Ihrem Studium belasten.



Dipl.-Päd. Michael Malina
Referent Studienorientierung und Nachqualifizierung
Tel.: 07571/732-8385
malinam@hs-albsig.de
www.hs-albsig.de/beratung-im-studium



2.3 Checkliste für Studienanfänger

Jetzt erledigen:

- Anmelden am Hochschulstandort
- Ermäßigung fürs Telefon beantragen
- Anmelden Radio/Fernsehen
- Überweisung Semesterbeitrag (vor der Einschreibung!)
- Einschreibung
- Terminplan besorgen (Semestertermine!)
- Semesteranschrift an die Hochschule geben
- BAföG beantragen
- Parkplatzprobleme?

Wo?

- Einwohnermeldeamt
- Sozialamt/Telekom
- GEZ (Formulare bei Banken / Sparkassen)
- Bank / Sparkasse (Eingangsstempel / Beleg)
- Studierendensekretariat
Campus Albstadt:
Gebäude 204 / Nadine Eppler
- Campus Sigmaringen:
Gebäude 109 / Janet Schüle
- Homepage
- Studierendensekretariat
- Studierendenwerk Tübingen-Hohenheim
- ASTA fragen

Gegen Semesterende:

- Prüfungsmeldungen kontrollieren (Terminplan beachten!)
 - Rückmelden
- Prüfungssekretariat
Campus Albstadt:
Gebäude 204 / Nadine Eppler
 - Campus Sigmaringen:
Gebäude 109 / Janet Schüle
 - per Überweisung des Semesterbeitrags,
anschließend Ausweis an einer der Validierungsstationen der Hochschule validieren

2.4 Leitfaden für das Studium

Wichtige Regelungen u. a. der Studien- und Prüfungsordnung (StuPO) der Hochschule Albstadt-Sigmaringen, die Sie unbedingt kennen sollten!

Schlagwort	Was ist zu beachten?	Nachzulesen in *								
Allgemeines										
Online-Portal	Unter https://hisinone.hs-albsig.de finden Sie unser Online-Portal. Hier haben Sie die Möglichkeit, verschiedene Verwaltungsaufgaben rund ums Studium bequem von zu Hause durchzuführen.									
Änderung der Adresse, Anschrift oder des Namens	Bitte teilen Sie dem Studierendensekretariat unbedingt jede Anschrift- und Telefonänderung (Heimat + Semester)									
BAföG	Über unser Online-Portal können Sie sich eine EDV-Bescheinigung nach § 9 BAföG für das Amt für Ausbildungsförderung ausdrucken. Der i. d. R. nach dem 4. Fachsemester zu erbringende Leistungsnachweis nach § 48 BAföG wird vom Prüfungssekretariat auf Anfrage ausgestellt.									
Chipkarte als Studierendenausweis	Mit Ihren Immatrikulationsunterlagen haben Sie eine Chipkarte erhalten. Diese dient als Studierendenausweis.									
Gebühren	<table style="width: 100%; border-collapse: collapse;"> <tr> <td style="width: 80%;">Verlorener Studierendenausweis/Chipkarte:</td> <td style="text-align: right;">11,00 €</td> </tr> <tr> <td>Verspätete Rückmeldung:</td> <td style="text-align: right;">50,00 €</td> </tr> <tr> <td>Prüfungsanmeldung in der Nachfrist:</td> <td style="text-align: right;">16,00 €</td> </tr> <tr> <td>Beglaubigungen von Schulzeugnissen unabhängig von der Seitenzahl:</td> <td style="text-align: right;">2,30 €</td> </tr> </table>	Verlorener Studierendenausweis/Chipkarte:	11,00 €	Verspätete Rückmeldung:	50,00 €	Prüfungsanmeldung in der Nachfrist:	16,00 €	Beglaubigungen von Schulzeugnissen unabhängig von der Seitenzahl:	2,30 €	
Verlorener Studierendenausweis/Chipkarte:	11,00 €									
Verspätete Rückmeldung:	50,00 €									
Prüfungsanmeldung in der Nachfrist:	16,00 €									
Beglaubigungen von Schulzeugnissen unabhängig von der Seitenzahl:	2,30 €									
Rückmeldung										
	Die Rückmeldung gilt mit der Bezahlung des Semesterbeitrags als vollzogen. Die Bezahlung ist innerhalb der Rückmeldefrist mittels Überweisung durchzuführen. Nach erfolgtem Geldeingang können Sie Ihre gültigen Immatrikulationsbescheinigungen direkt über unser Online-Portal ausdrucken.									
Semesterbeitrag	<table style="width: 100%; border-collapse: collapse;"> <tr> <td style="width: 80%;">Der Semesterbeitrag setzt sich zusammen aus dem Verwaltungskostenbeitrag</td> <td style="text-align: right;">70,00 €</td> </tr> <tr> <td>dem Studierendenerwerbsbeitrag</td> <td style="text-align: right;">67,80 €</td> </tr> <tr> <td>(inkl. 17,10 € Solidaritätsbeitrag zum naldo-Semesterticket) sowie dem Studierendenerwerbbeitrag zur Verfassten Studierendenschaft</td> <td style="text-align: right;">15,00 €</td> </tr> <tr> <td>Gesamtbeitrag</td> <td style="text-align: right;">152,80 €</td> </tr> </table>	Der Semesterbeitrag setzt sich zusammen aus dem Verwaltungskostenbeitrag	70,00 €	dem Studierendenerwerbsbeitrag	67,80 €	(inkl. 17,10 € Solidaritätsbeitrag zum naldo-Semesterticket) sowie dem Studierendenerwerbbeitrag zur Verfassten Studierendenschaft	15,00 €	Gesamtbeitrag	152,80 €	
Der Semesterbeitrag setzt sich zusammen aus dem Verwaltungskostenbeitrag	70,00 €									
dem Studierendenerwerbsbeitrag	67,80 €									
(inkl. 17,10 € Solidaritätsbeitrag zum naldo-Semesterticket) sowie dem Studierendenerwerbbeitrag zur Verfassten Studierendenschaft	15,00 €									
Gesamtbeitrag	152,80 €									
Prüfungswesen										
Anerkennung von Prüfungsleistungen aus früheren Studienzeiten	Mit dem Antrag auf Anerkennung von Prüfungsleistungen aus einem vorherigen Studium (intern oder extern) sind Notendokumente vorzulegen, die von der Hochschule durch Stempel und Unterschrift bestätigt sind.	§ 22 StuPO (Bachelor) § 19 StuPO (Master)								
Studentische Anträge	<ul style="list-style-type: none"> • für die Anerkennung von Prüfungsleistungen anderer Hochschulen • auf Klausureinsicht Frist: spätestens vier Wochen nach Vorlesungsbeginn • auf Beurlaubung Frist: rechtzeitig vor der Rückmeldung, spätestens unverzüglich nach Eintritt des Beurlaubungsgrundes • für Sonderklausuren, auf Mitschreiben von Prüfungsleistungen in anderen Fakultäten oder Klausuren in Abweichung von der StuPO während des Semesters jederzeit möglich. 	§ 61 LHG								

Schlagwort	Was ist zu beachten?	Nachzulesen in *
Anmeldung zu Modul- bzw. Modulteilprüfungen	Erfolgt automatisch während des gesamten Studiums für alle in der StuPO festgelegten Studien- und Prüfungsleistungen. Ausnahme: Sie müssen sich selbst schriftlich anmelden: - für Prüfungen im integrierten Studiensemester - für Zusatzfächer, Sonderklausuren, Wahlpflichtfächer, usw. Wichtig: Bitte beachten Sie hierzu die E-Mails	§ 14 StuPO (Bachelor) § 11 StuPO (Master)
Klausuren	Voraussetzung für die Teilnahme: Vorlage des gültigen Studierendenausweises/ Chipkarte	
Prüfungsanspruch / Prüfungsergebnisse während des praktischen Studiensemesters	Die Teilnahme an Modul- bzw. Modulteilprüfungen im integrierten Studiensemester ist im Besonderen Teil der Studien- und Prüfungsordnung geregelt. Einen aktuellen Notenspiegel können Sie sich bei Bedarf über unser Online-Portal ausdrucken.	§ 8 Abs. 8 StuPO (Bachelor)
Zulassung zum Hauptstudium	Die Zulassungsvoraussetzungen zu den Modul- bzw. Modulteilprüfungen des Hauptstudiums sind im Besonderen Teil geregelt.	§ 14 Abs. 2 StuPO (Bachelor)
Zeugnis Bachelorzwischenprüfung	Ein Zeugnis wird automatisch erstellt, sobald alle Modul- bzw. Modulteilprüfungen des Grundstudiums erfolgreich erbracht sind. Bitte wenden Sie sich an Ihr Prüfungssekretariat.	§ 24 StuPO (Bachelor)
Exmatrikulation auf Antrag	Der Antrag auf Exmatrikulation ist beim Studierendensekretariat erhältlich. Die Antragstellung ist jederzeit möglich.	§ 62 Abs. 4 LHG
Exmatrikulation auf von Amts wegen zum Ende des Semesters	Erfolgt zum Beispiel aus folgenden Gründen: - Verlust des Prüfungsanspruchs / Nichteinhaltung von Prüfungsfristen - keine Rückmeldung - Nichterfüllung der Krankenversicherungspflicht	§ 62 LHG

Für weitere Informationen sind wir im Studierenden- und Prüfungssekretariat gerne für Sie da!

IN ALBSTADT

IN SIGMARINGEN

Prüfungssekretariat	Jasmin Stauß	Tel.: 07571/732-9202	Evenlin Arnold	Tel.: 07571/732-8223
	Madeleine Wenzl	Tel.: 07571/732-9236		
Studierendensekretariat	Nadine Eppler	Tel.: 07571/732-9233	Janet Schüle	Tel.: 07571/732-8224

(Stand: Februar 2023)

LHG: Gesetz über die Hochschulen in Baden-Württemberg (Landeshochschulgesetz - LHG) i. d. gültigen Fassung
StuPO: Studien- und Prüfungsordnung für Studiengänge der Hochschule Albstadt-Sigmaringen je Abschluss

2.5 Ansprechpartner im Studienalltag

Aufgabenbereich	Auskunftgebende Stelle	Wo?
Anerkennung von erbrachten Leistungen an anderen Hochschulen und Anrechnung außerhochschulischer Kompetenzen	Prüfungssekretariat Formular unter: www.hs-albsig.de/anrechnung	www.hs-albsig.de/studentischeabteilung
Auslandsstudium /-praktikum	International Office	Frau Dr. Bast Sigmaringen, Gebäude 109, Raum 943 Tel.: 07571/732-8281 (Di. + Do.) Albstadt, Gebäude 204, Raum 211 Tel.: 07571/732-9205 (Mo. + Mi.)
Ausländische Bewerber/-innen aus EU-Staaten und Ausländische Bewerber/-innen mit deutscher Hochschulzugangsberechtigung	Studierendensekretariat	www.hs-albsig.de/studentischeabteilung
Ausländische Bewerber/-innen ohne deutsche Hochschulzugangsberechtigung	Studienkolleg Konstanz Braunegger Str. 55, 78462 Konstanz Tel.: 07531/206-361	
BAföG	Studierendenwerk Tübingen-Hohenheim, Amt für Ausbildungsförderung Listplatz 1, 72764 Reutlingen oder Postfach 25 05, 72715 Reutlingen Tel.: 07121/68088-0 (InfoPoint) Sprechzeiten: siehe Aushang Verwaltung und unter: www.hs-albsig.de/semestertermine	
Beglaubigung von Urkunden: <ul style="list-style-type: none">Allgemeinbei Verfahren, die zum Aufgabenbereich der Hochschule gehören	Stadt-/Gemeindeverwaltungen Studierendensekretariat/ Prüfungssekretariat	Albstadt: Gebäude 204, Raum 103 + 105 Sigmaringen: Gebäude 109, Raum 940 + 941
Bescheinigung von Studienzeiten	Studierendensekretariat oder über https://hisinone.hs-albsig.de	www.hs-albsig.de/studentischeabteilung
Bibliothek	Bibliothek	Albstadt: Tel.: 07571/732-9180 Sigmaringen: Tel.: 07571/732-8180
E-Mail Adresse	Informationstechnik (IT)	Herr Leibold Albstadt, Gebäude 204, Raum 206 Tel.: 07571/732-9245 Herr Wirschun Albstadt, Gebäude 204, Raum 203 Tel.: 07571/732-9230
Exmatrikulation	Studierendensekretariat	www.hs-albsig.de/studentischeabteilung
Gasthörer/-innen	Studierendensekretariat	www.hs-albsig.de/studentischeabteilung
Familiengerechte Hochschule	Rektorat	www.hs-albsig.de/studieren-mit-kind
Fundsachen	Telefon- und Postzentrale	Albstadt: Gebäude 205 Tel.: 07571/732-9200 Sigmaringen: Gebäude 101 Tel.: 07571/732-8200

Aufgabenbereich	Auskunftgebende Stelle	Wo?
Immatrikulation	Studierendensekretariat	www.hs-albsig.de/studentischeabteilung
Informationsmaterial • allgemein • Studium im Ausland	Telefonzentrale International Office	Telefonzentrale, Albstadt, Gebäude 205, Tel.: 07571/732-9200 Frau Dr. Bast Sigmaringen, Gebäude 109, Raum 943 Tel.: 07571/732-8281 (Mo + Di.) Albstadt, Gebäude 204, Raum 211 Tel.: 07571/732-9205 (Mi. - Fr.)
Internationaler Studierendenausweis (ISIC)	ASTa	Albstadt: Tel.: 07571/732-9198 Sigmaringen Tel.: 07571/732-8268
Internetzugang	Informationstechnik (IT)	Albstadt: Herr Leibold, Gebäude 204, Raum 206 Tel.: 07571/ 732-9245 leibold@hs-albsig.de Albstadt: Herr Wirschun, Gebäude 204, Raum 203 Tel.: 07571/ 732-9230 wirschun@hs-albsig.de
Kopiergeräte	Informationstechnik (IT)	Herr Wolpert Albstadt, Gebäude 204, Raum 205 Tel.: 07571/732-9528
Planung der beruflichen Entwicklung nach dem Studium	Career Center	careercenter@hs-albsig.de
Praktische Studensemester	Praktikantenamt / Praktikantenamtsleiter des jeweiligen Studienganges	
Prüfungen	Prüfungssekretariat	www.hs-albsig.de/studentischeabteilung
Rückmeldung	Studierendensekretariat	www.hs-albsig.de/studentischeabteilung
Studierendenausweis/Chipkarte	Studierendensekretariat	www.hs-albsig.de/studentischeabteilung
Studierendensport	ASTa	Albstadt: Tel.: 07571/732-9198 Sigmaringen: Tel.: 07571/732-8268
Studiengangwechsel	Studierendensekretariat	www.hs-albsig.de/studentischeabteilung
Studienpläne	über die Internetseiten der einzelnen Studiengänge	
Studien- und Prüfungsordnungen	im Internet unter: www.hs-albsig.de/studieninfos/rechtsgrundlagen	
Studieren in individueller Teilzeit (iTz)	Projektleiter FlexiStart	Herr Hesse, Sigmaringen, Geb. 109, Raum 942 Telefon: 07571 / 732-8280
Zimmersuche - Zimmerangebot	Zusatzangebot des Studierendenwerks Tübingen-Hohenheim unter http://www.my-stuwe.de/wohnen	Studierendenwerk Tübingen-Hohenheim Tel.: 07071 / 9697-0

2.6 Studieren mit Familienpflichten



Seit 2010 trägt die Hochschule Albstadt-Sigmaringen das Zertifikat „audit familien-gerechte hochschule“. Familienfreundlichkeit ist an unserer Hochschule fest verankert und wir werden diesen Bereich auch in Zukunft weiterentwickeln und stärken.

Wussten Sie schon, dass ...

- Studierende mit Familienpflichten bei der Terminwahl für Seminare, Projektarbeiten, Praktika u. ä. Vorrang haben? Sprechen Sie die Lehrenden frühzeitig darauf an.
- Sie eine Vielzahl der Vorlesungsdokumente von zu Hause abrufen können?
- Ihr Kind bis zur Vollendung des 10. Lebensjahres ein kostenloses Essen erhält?

Informationen rund um die Themen...

- Prüfungen, Beurlaubung, bevorzugte Terminvergabe, Praxissemester mit Kind...
- Finanzierung (BAföG, Zuschüsse, Kindergeld, Elterngeld...)
- Kinderbetreuung (Träger Kindergärten/-tagesstätten, Tagespflege, Ferienbetreuung...)
- Pflege (Beratung, gesetzliche Regelungen...)

finden Sie auf unserer Homepage unter: www.hs-albsig.de/familienpflichten

Neues Mutterschutzgesetz ab 01.01.2018 in Kraft

Was ist neu für Sie als (werdende) Mutter? – das Wichtigste in Kürze

- Möglichkeit zum Verzicht auf die Schutzfrist nach der Entbindung: Sie dürfen bereits in der Schutzfrist nach der Entbindung wieder an der HS tätig werden, wenn Sie möchten.
- Verbot der Nacharbeit und der Sonn- und Feiertagsarbeit: Sie dürfen an der HS nicht zwischen 20 und 6 Uhr bzw. an Sonn- und Feiertagen aus Studiengründen tätig sein.
- An Veranstaltungen dürfen Sie bis 22 Uhr teilnehmen, wenn Sie ausdrücklich wollen, es für Ihr Studium nötig ist und eine Gefährdung ausgeschlossen ist.
- Die HS hat die Pflicht zur gesundheitsschützenden Gestaltung der Arbeitsbedingungen schwangerer/stillender Frauen gemäß den Festlegungen der Gefährdungsbeurteilung.
- Der Mutterschutz wird bei der Gefährdungsbeurteilung explizit berücksichtigt.
- Bei der Arbeit mit bestimmten Gefahrstoffen bzw. Belastungen hat eine Anpassung Vorrang vor der Freistellung (für schwangere und stillende Frauen).
- Schwangere Frauen sollen der HS ihre Schwangerschaft und den voraussichtlichen Tag der Entbindung so früh wie möglich mitteilen sowie ggf., dass sie stillen.

NEU:

Ihre Ansprechpartnerin bei Fragen rund um das Thema „Studieren mit Familienpflichten“:

Kerstin Arnold
Gebäude 102, Raum 204 Tel.: 07571/732-8214
familienfreundlichkeit@hs-albsig.de

2.7 Termine

Änderungen vorbehalten!

Montag,	27.02.2023	Beginn Propädeutikum Sommersemester 2023
Mittwoch,	01.03.2023	Beginn des Verwaltungssemesters Sommersemester 2023
Montag,	13.03.2023	Begrüßung der Studienanfänger*innen Standort Albstadt: Hörsaal 004, Jakobstraße 1 Standort Sigmaringen: Hörsaal 620
Montag,	13.03.2023	Vorlesungsbeginn für Rückmelder*innen (Bachelor)
Dienstag,	14.03.2023	Vorlesungsbeginn für Studienanfänger*innen Vorlesungsbeginn für Rückmelder*innen (Master)
ab Dienstag,	02.05.2023	Unter https://qis.hs-albsig.de Bereitstellung der Info über die automatisch angemeldeten Prüfungen im Sommersemester 2023 Hinweis: Bitte kontrollieren Sie Ihre individuelle Prüfungsanmeldung!
Dienstag, bis Freitag,	02.05.2023 12.05.2023	Zeitraum für die Anmeldung zu Prüfungen außerhalb der automatischen Prüfungsanmeldung Dieser Zeitraum betrifft nur Studierende, die sich z. B. im <u>Auslands- oder Praxissemester</u> befinden, <u>Wahlpflichtmodule</u> anmelden müssen oder die Anmeldung von <u>Zusatzfächern</u> wünschen.
Montag,	08.05.2023 09:00 Uhr	Gremienwahlen
Montag,	15.05.2023 09:00 Uhr	
bis Freitag,	19.05.2023	Gebührenpflichtige Nachfrist für Prüfungsanmeldung
Freitag,	16.06.2023	Letzter Rücktrittstermin für Prüfungen (betrifft nur PO-Versionen 17.1 und früher)
Samstag,	01.07.2023	Vorlesungsende für alle Studierenden
Montag, bis Samstag,	03.07.2023 15.07.2023	Prüfungszeitraum laut Prüfungsplan
bis Dienstag,	01.08.2023	Bezahlung des Semesterbeitrags für die Rückmeldung zum Wintersemester 2023/2024
Donnerstag,	31.08.2023	Ende des Verwaltungssemesters Sommersemester 2023

Die Termine für die **vor- und nachbereitenden Blockveranstaltungen des Integrierten Praktischen Studiensemesters** entnehmen Sie bitte den Aushängen Ihrer Studiengänge.

Vorlesungsfreie Tage:

Freitag, bis Montag,	07.04.2023 10.04.2023	Karfreitag/Ostern (Feiertage und vorlesungsfreie Zeit)
Montag,	01.05.2023	Tag der Arbeit (Feiertag)
Donnerstag,	18.05.2023	Christi Himmelfahrt (Feiertag)
Montag, bis Samstag,	29.05.2023 03.06.2023	Pfingsten (Feiertag und vorlesungsfreie Zeit)
Donnerstag,	08.06.2023	Fronleichnam (Feiertag)

2.8 Praktikantenämter

Studiengang	Praktikantenamtsleiter
Betriebswirtschaft	Prof. Dr. Sebastian Geier, Tel.: 07571/732-8320 geiers@hs-albsig.de Prof. Dr. Stefan Ruf, Tel.: 07571/732-8329 rufs@hs-albsig.de
Bioanalytik	Prof. Dr. Thole Züchner, Tel.: 07571/732-8240 zuechner@hs-albsig.de
Digital Technology and Consulting	Prof. Petra Schneider, Tel.: 07571/732-9195 schneiderpe@hs-albsig.de
Energiewirtschaft und Management	Prof. Dr. Stefan Ruf, Tel.: 07571/732-8329 rufs@hs-albsig.de
Facility Management/ Smart Building Engineering and Management	Prof. Dr. Habbo Heinze, Tel.: 07571/732-8265 heinze@hs-albsig.de Prof. Dr. Markus Lehmann, Tel.: 07571/732-8274 lehmann@hs-albsig.de
IT Security	Prof. Dr. Christofer Fein, Tel.: 07571/732-9472 fein@hs-albsig.de
Lebensmittel, Ernährung, Hygiene	Prof. Dr. Christian Gerhards, Tel.: 07571/732-8580 gerhardsc@hs-albsig.de Prof. Dr. Peter Schwarz, Tel.: 07571/732-8264 schwarz@hs-albsig.de
Maschinenbau	Prof. Dr. Hansjürg Stiele, Tel.: 07571/732-9583 stiele@hs-albsig.de
Material und Process Engineering	Prof. Fabian Graefe, Tel.: 07571/732-9165 graefe@hs-albsig.de
Pharmatechnik	Prof. Dr. Ralph Gauges, Tel.: 07571/732-8232 gauges@hs-albsig.de Prof. Dr. Karsten Köhler, Tel.: 07571/732-8290 koehler@hs-albsig.de
Sustainable Engineering	Prof. Sven Gerhards, Tel.: 07571/732-9258 gerhards@hs-albsig.de
Technische Informatik/Technische Informatik berufsbegleitend	Prof. Dr. Christofer Fein, Tel.: 07571/732-9472 fein@hs-albsig.de
Textil- und Bekleidungstechnologie	Prof. Sven Gerhards, Tel.: 07571/732-9258 gerhards@hs-albsig.de
Werkstoff- und Prozesstechnik	Prof. Dr. Hansjürg Stiele, Tel.: 07571/732-9583 stiele@hs-albsig.de
Wirtschaftsinformatik	Prof. Dr. Walter Hower, Tel.: 07571/732-9424 hower@hs-albsig.de
Wirtschaftsingenieurwesen	Prof. Petra Schneider, Tel.: 07571/732-9195 schneiderpe@hs-albsig.de

2.9 Prüfungen

2.9.1 Prüfungsausschüsse

Zentraler Prüfungsausschuss

Vorsitz: Prof. Dr. Clemens Möller
Tel.: 07571/732-8247
moellerc@hs-albsig.de

Prüfungsausschüsse der Studiengänge

Studiengang (Bachelor)	Vorsitzende
Betriebswirtschaft	Prof. Dr. Christoph Siepermann, Tel.: 07571/732-8328 siepermann@hs-albsig.de
Bioanalytik	Prof. Dr. Carola Pickhardt, Tel.: 07571/732-8284 pickhardt@hs-albsig.de
Digital Technology and Consulting	Prof. Dr. Michael Wendlandt, Tel.: 07571/732-9510 wendlandt@hs-albsig.de
Energiewirtschaft und Management	Prof. Dr. Christoph Siepermann, Tel.: 07571/732-8328 siepermann@hs-albsig.de
Facility Management	Prof. Dr. Carola Pickhardt, Tel.: 07571/732-8284 pickhardt@hs-albsig.de
IT Security	Prof. Dr. Walter Hower, Tel.: 07571/732-9424 hower@hs-albsig.de
Lebensmittel, Ernährung, Hygiene	Prof. Dr. Carola Pickhardt, Tel.: 07571/732-8284 pickhardt@hs-albsig.de
Maschinenbau	Prof. Dr. Fabian Graefe, Tel.: 07571/732-9165 graefe@hs-albsig.de
Pharmatechnik	Prof. Dr. Carola Pickhardt, Tel.: 07571/732-8284 pickhardt@hs-albsig.de
Smart Building Engineering and Management	Prof. Dr. Carola Pickhardt, Tel.: 07571/732-8284 pickhardt@hs-albsig.de
Sustainable Engineering	Prof. Matthias Kimmerle, Tel.: 07571/732-9566 kimmerle@hs-albsig.de
Technische Informatik Technische Informatik Berufsbegleitend	Prof. Dr. Walter Hower, Tel.: 07571/732-9424 hower@hs-albsig.de
Textil- und Bekleidungstechnologie	Prof. Matthias Kimmerle, Tel.: 07571/732-9566 kimmerle@hs-albsig.de
Werkstoff- und Prozesstechnik	Prof. Dr. Fabian Graefe, Tel.: 07571/732-9165 graefe@hs-albsig.de
Wirtschaftsinformatik	Prof. Dr. Walter Hower, Tel.: 07571/732-9424 hower@hs-albsig.de

Studiengang (Bachelor)	Vorsitzende
Wirtschaftsingenieurwesen	Prof. Dr. Michael Wendlandt, Tel.: 07571/732-9510 wendlandt@hs-albsig.de

Studiengang (Master)	Vorsitzende
Advanced IT Security	Prof. Dr. Walter Hower, Tel.: 07571/732-9424 hower@hs-albsig.de
Betriebswirtschaft und Management	Prof. Dr. Christoph Siepermann, Tel.: 07571/732-8328 siepermann@hs-albsig.de
Biomedical Sciences	Prof. Dr. Carola Pickhardt, Tel.: 07571/732-8284 pickhardt@hs-albsig.de
Business and Security Analytics	Prof. Dr. Walter Hower, Tel.: 07571/732-9424 hower@hs-albsig.de
Data Science	Prof. Dr. Thomas Eppler, Tel.: 07571/732-9173 eppler@hs-albsig.de
Data Engineering and Consulting	Prof. Dr. Lutz Sommer, Tel.: 07571/732-9531 sommer@hs-albsig.de
Digital Business & Management	Prof. Dr. Christoph Siepermann, Tel.: 07571/732-8328 siepermann@hs-albsig.de
Digital Energy & Business	Prof. Dr. Christoph Siepermann, Tel.: 07571/732-8328 siepermann@hs-albsig.de
Digitale Forensik	Prof. Dr. Martin Rieger, Tel.: 07571/732-9124 rieger@hs-albsig.de
Facility and Process Design	Prof. Dr. Carola Pickhardt, Tel.: 07571/732-8284 pickhardt@hs-albsig.de
Maschinenbau – Rechnerunterstützte Produkterstellung	Prof. Dr. Fabian Graefe, Tel.: 07571/732-9165 graefe@hs-albsig.de
Systems Engineering	Prof. Dr. Walter Hower, Tel.: 07571/732-9424 hower@hs-albsig.de
Textil- und Bekleidungsmanagement	Prof. Matthias Kimmerle, Tel.: 07571/732-9566 kimmerle@hs-albsig.de
Wirtschaftsingenieurwesen – Digital Production Management	Prof. Dr. Lutz Sommer, Tel.: 07571/732-9531 sommer@hs-albsig.de

2.9.2 Prüfungssekretariate

Campus Albstadt:

Jasmin Stauß

Tel.: 07571/732-9202

jasmin.stauss@hs-albsig.de

Ursula Löffler

Tel.: 07571/732-9203

ursula.loeffler@hs-albsig.de

Madeleine Wenzl

Tel.: 07571/732-9236

madeleine.wenzl@hs-albsig.de

Campus Sigmaringen:

Evelin Arnold

Tel.: 07571/732-8223

evelin.arnold@hs-albsig.de

2.9.3 Online-Servicefunktionen

(1) Studierendenverwaltung

Unter <https://hisinone.hs-albsig.de> stehen Ihnen unter „Mein Studium“ folgende Servicefunktionen zur Verfügung:

- Einblick in Ihren Studierendenstatus inkl. Studiengang und Version Ihrer Studien- und Prüfungsordnung
- Ändern Ihrer Kontaktdaten
- Einblick in die von Ihnen geleisteten oder noch offenen Zahlungen
- Erstellen von Bescheinigungen, Bescheiden und Dokumenten, wie z. B. Studienbescheinigungen und Ihr Datenkontrollblatt

(2) Prüfungsverwaltung

Unter <https://hisinone.hs-albsig.de> finden Sie folgende Informationen und Dokumente:

- Überblick über an- und abgemeldete Prüfungen
- Notenspiegel

Falls Sie Probleme mit der Anwendung oder sonstige Fragen haben, wenden Sie sich bitte an die Mitarbeiterinnen der Studentischen Abteilung Ihres Studienorts.

2.10 Chipkarte / Studierendenausweis

Die Hochschule Albstadt-Sigmaringen hat eine multifunktionale Chipkarte als Studierendenausweis.

Die Chipkarte erfüllt folgende Funktionen:

- Ausweisfunktion (Gültigkeit kann nach erfolgter der Rückmeldung durch Bezahlung des Semesterbeitrages an einer der Validierungsstationen unserer Hochschule aktualisiert werden)
- Bezahlfunktion in der Mensa
- Bibliotheksausweis
- Identifikation an den Druck- und Kopiergeräten
- Identifikation bei der Aufbuchung des Druck- und Kopierkontos
- Zugangskontrolle im Gebäude 109 in Sigmaringen

Die Studierenden der **Uni Tübingen**, der **Uni Hohenheim**, der Hochschulen **Albstadt-Sigmaringen**, **Reutlingen**, **Rottenburg**, **Nürtingen-Geislingen** und **Trossingen** können die Karte für die Mensa **hochschulübergreifend** nutzen (s. Hochschulregion Tübingen-Hohenheim).

Die erstmalige Bereitstellung der Chipkarte ist gebührenfrei!

Für die Neuausstellung eines Studierendenausweises (bei Verlust oder Beschädigung etc.) wird eine Gebühr von 11 Euro erhoben.



2.11 Wohnheime für Studierende

Standort Albstadt

Das Studierendenwerk Tübingen-Hohenheim bietet in Albstadt-Ebingen Zimmer im Studierendenwohnheim an:

Poststraße 22/1, 72458 Albstadt-Ebingen

Lage:

ca. 5 Minuten Fußweg zur Hochschule
ca. 2 Minuten Fußweg zum Bahnhof Albstadt

Kurzinformation Poststraße 22/1:

48 möblierte Einzelzimmer (ca. 13 – 16 m²)
mit Waschbecken

Miete pro Monat: 274,50 € – 279 € inkl. NK
Kaution: 600 €

- 4 - 7 Bewohner teilen sich die Duschen/WCs und die große Gemeinschaftsküche.
- Ein barrierefreies Appartement im EG (328 € Miete monatlich) ist vorhanden.
- Anschlüsse für TV und Festnetztelefon sind vorhanden. Eine Anmeldung nimmt jeder Mieter selbst vor.
- Ein Internetzugang über das Hochschulnetz ist in jedem Zimmer möglich (freiwillige Leistung des Studierendenwerks).
- Waschmaschinen und Trockner befinden sich im UG.



Poststraße 22/2, 72458 Albstadt-Ebingen

Lage:

ca. 5 Minuten Fußweg zur Hochschule
ca. 2 Minuten Fußweg zum Bahnhof Albstadt

Kurzinformation Poststraße 22/2:

33 möblierte Einzelappartements (ca. 17 – 19 m²)
mit eigener Dusche/WC und kleiner Küchenzeile.

Miete pro Monat: 307 € – 313 € inkl. NK
Kaution: 600 €

- Ein Gemeinschaftsraum befindet sich auf jedem Stockwerk.
- Anschlüsse für TV und Festnetztelefon sind vorhanden. Eine Anmeldung nimmt jeder Mieter selbst vor.
- Ein Internetzugang über das Hochschulnetz ist in jedem Zimmer möglich (freiwillige Leistung des Studierendenwerks).
- Waschmaschinen und Trockner können im UG des Nachbargebäudes Poststr. 22/1 mitgenutzt werden



Standort Sigmaringen

Das Studierendenwerk Tübingen-Hohenheim bietet in Sigmaringen Zimmer im Studierendenwohnheim an:

Schäferweg 30, 72488 Sigmaringen

Lage:

direkt am Campus der Hochschule
ca. 25 Minuten Fußweg zum Bahnhof
In Sigmaringen gibt es mehrere Einkaufsmöglichkeiten, diese sind zum Teil zu Fuß, ansonsten per Fahrrad und Auto gut und schnell zu erreichen.



Kurzinformation Schäferweg 30:

- 35 möblierte Einzelzimmer in 5er-WGs (ca. 14 – 15 qm)
Gemeinsame Nutzung von Küche und Bad (2 Duschen/2 Toiletten)
Miete pro Monat 281 € inkl. NK
- 40 möblierte Einzelappartements mit Bad und Küchenzeile (ca. 15 – 17 qm)
Miete pro Monat 311 € inkl. NK
- 2 möblierte, behindertengerechte Einzelappartements mit Bad und Küchenzeile (ca. 24,5 qm)
Miete pro Monat 337 € inkl. NK
- Kautions jeweils 600 €

Ausstattung:

- Alle Einzelzimmer und Apartments sind möbliert. Dies beinhaltet: Bett mit Matratze, Kleiderschrank, Stuhl, Schreibtisch, Rollcontainer und Regal.
- Anschlüsse für TV und Festnetztelefon sind vorhanden. Eine Anmeldung nimmt jeder Mieter selbst vor.
- Ein Internetzugang über das Hochschulnetz ist in jedem Zimmer möglich (freiwillige Leistung des Studierendenwerks).
- Die Wohnanlage ist mit einem Gemeinschaftsraum, einem Fahrstuhl und einem Waschaum ausgestattet. Vorhanden sind Waschmaschinen und Trockner. Der Waschaum befindet sich im Keller.
- Für Fahrräder gibt es eine überdachte Abstellmöglichkeit, für Pkw befinden sich auf der Hoffläche kostenfreie Parkplätze (nur für Bewohner mit Parkausweis).

Ihre Online-Bewerbung

Bewerbungen für Albstadt und Sigmaringen können ausschließlich per Online-Bewerbungsformular unter folgender Adresse gestellt werden:

www.my-stuwe.de/wohnen/online-bewerbung

Ihre Zulassung/Ihre Studienbescheinigung reichen Sie bitte ein, sobald Sie diese von der Hochschule erhalten haben. Spätestens beim Abschluss des Mietvertrages sollte der Wohnheimverwaltung Ihre gültige Studienbescheinigung vorliegen.

Kontakt Wohnheimverwaltung

Postadresse:

Studierendenwerk Tübingen-Hohenheim AdÖR
Abteilung Wohnungswesen
Friedrichstraße 21
72072 Tübingen

Besucheradresse:

Abteilung Wohnungswesen
Fichtenweg 5
72076 Tübingen

Öffnungszeiten:

Montag und Mittwoch 9:00 – 11:30 Uhr
Donnerstag 13:30 – 15:30 Uhr

Während der Öffnungszeiten sind keine telefonischen Anfragen möglich.
Wir bitten um Verständnis.

Ihre Ansprechpartnerin:

Frau Bettina Abinante Fina
Tel.: 07071/9697-29 (vormittags)
Fax: 07071/9797-20
E-Mail: bettina.abinantefina@sw-tuebingen-hohenheim.de

Die privaten Zimmerangebote finden Sie unter:

www.my-stuwe.de/wohnen/privatzimmervermittlung

2.12 Mensa und Cafeteria

(Betreiber: Studierendenwerk Tübingen-Hohenheim)

Mensaleitung Albstadt:

Ulrich Brand – Tel.: 07071/29-73850

ulrich.brand@sw-tuebingen-hohenheim.de



Teamleiterin Mensa & Cafeteria Sigmaringen :

Tony Hain – Tel.: 07571/732-8295

toni.hayn@sw-tuebingen-hohenheim.de

Tagesaktuelle Änderungen erfahren Sie auf unserer Homepage: www.my-stuwe.de
oder nutzen Sie unsere App (*Google Play Store* oder *Apple App Store*).

Standort Albstadt

Tel.: 07431 / 54470

oder über die Hochschule: 07571 / 732-9406

Mittagessenausgabe:

Montag - Freitag 12:00 - 13:45 Uhr

Öffnungszeiten Cafeteria/Mensa:

Montag - Freitag 07:45 - 08:15 Uhr
09:15 - 09:45 Uhr
11:15 - 14:00 Uhr
15:30 - 15:45 Uhr

Standort Sigmaringen

Tel.: 07571/732-8295

Mittagessenausgabe:

Montag - Freitag 11:30 - 13:45 Uhr

Öffnungszeiten Cafeteria/Mensa:

Montag - Donnerstag 09:30 - 10:15 Uhr
11:00 - 15:45 Uhr
Freitag 09:30 - 10:15 Uhr
11:00 - 14:30 Uhr

Automatenstation BWL Gebäude

Kaffee, Getränke, Snacks

Mo – Fr 08:00 Uhr – Vorlesungsende

In den Semesterferien teilweise geschlossen

Teilnahme am Mensa-Essen:

In den Mensen und Cafeterien sowie an den Automaten können Sie bequem bargeldlos mit Ihrem Studierendenausweis bezahlen. Wenn Sie sich für **Autoload** registriert haben, können Sie, in Verbindung mit einem Kauf, direkt an der Kasse Guthaben auf Ihren Studierendenausweis laden. So haben Sie immer genügend Guthaben auf Ihrer Karte.

Mensa for Kids – kostenloses Mensa-Essen für Kinder von Studierenden

Auf Wunsch erhalten Kinder von Studierenden bis zum Alter von 0 – 10 Jahren täglich ein kostenloses Essen in den Mensen Albstadt und Sigmaringen auf einem Kinderteller. Sprechen Sie die Studierendenwerksmitarbeiter/-innen auf die Mensa-Kinderkarte an.

Die Kinder müssen in Begleitung des studierenden Elternteils sein, um das kostenlose Mittagessen zu erhalten!

Wichtige Links

www.hs-albsig.de/studierendenwerk

www.my-stuwe.de

www.my-stuwe.de/mensa/bezahlung/autoload

Studierendenwerk

Mensen und Cafeterien

Autoload

2.13 Hochschul-Podcast

Die Hochschule zum Sehen und Hören

Informativ, persönlich und immer wieder anders: Im Podcast der Hochschule kommt Pressereferentin Corinna Korinth regelmäßig mit den unterschiedlichsten Menschen aus der Hochschule und deren Umfeld ins Gespräch. Die Kategorien:

- „**Campus News**“ mit topaktuellen Themen und Neuigkeiten
- „**Campus Study**“ mit viel Wissenswerten rund um das Studium an der Hochschule
- „**Campus Abroad**“ mit Informationen rund um Auslandssemester und Co.
- „**Campus People**“ mit interessanten Porträts und spannenden Geschichten rund um die Menschen an der Hochschule
- „**Campus Research**“ spannende Einblicke in verschiedene Forschungsprojekte
- „**Campus Network**“ mit Informationen zum Wissens- und Technologietransfer der Hochschule sowie zu Partnerschaften und Kontakten mit anderen Hochschulen, wissenschaftlichen Organisationen und Unternehmen



Alle Folgen gibt es hier: www.hs-albsig.de/podcast

2.14 Instagram und YouTube-Kanal

Auf dem YouTube-Kanal der Hochschule finden Sie viele interessante Informationen und erhalten Einblicke in aktuelle Forschungsprojekte sowie das Leben auf dem Campus. Besuchen Sie auch unsere Instagram-Seite, um stets über die neuesten Beiträge und Veranstaltungen auf dem Laufenden zu bleiben und sich mit anderen Studierenden und Interessierten zu vernetzen. Folgen Sie uns und verpassen Sie keine Neuigkeiten mehr! Hier sind die Links zu unseren Social-Media-Kanälen:

YouTube www.hs-albsig.de/youtube
Instagram www.hs-albsig.de/instagram



Wenn Sie Fragen oder Anregungen zum Podcast oder zu unseren YouTube-/Instagram-Kanälen haben, können Sie sich gerne an uns wenden. Ihre Ansprechpartnerin ist Corinna Korinth, Referentin für Presse- und Öffentlichkeitsarbeit. Sie erreichen sie per E-Mail unter: korinth@hs-albsig.de

2.15 UniNow – die App der Hochschule

Die UniNow-App ist Ihr mobiler Begleiter im Studium, immer und überall auf Ihrem Smartphone abrufbar. Behalten Sie den Überblick über den Mensaplan und Ihre Noten, checken Sie Uni-Mails und Veranstaltungen, fügen Sie Termine hinzu und verlängern Sie Bücher mit einem Klick. Verpassen Sie nie mehr wichtige Fristen und behalten Sie alle Aufgaben im Blick. Vertreiben Sie die Langeweile mit Minispielen und bringen Sie Ihre Hochschule in den Highscores nach vorne. Die App erleichtert Ihnen den Alltag und ist der einfachste Weg zur Studienorganisation!

Weitere Informationen unter: www.hs-albsig.de/uninow-app
oder direkt auf der UniNow-Homepage: www.uninow.de
Download der App über Google Play Store oder Apple App Store.



3

Studium und Finanzen

3.1 Gebühren und Beiträge

3.1.1 Semesterbeitrag

Der Semesterbeitrag setzt sich zusammen aus:

Verwaltungsbeitrag	70,00 €
Studierendenwerksbeitrag	67,80 €
(inkl. Solidaritätsbeitrag für das Naldo-Semesterticket: 17,10 €) sowie dem Studierendenbeitrag Verfasste Studierendenschaft	15,00€
Gesamtbeitrag:	152,80 €

3.2 Finanzielle Hilfen

3.2.1 BAföG

Wichtige Links:

- www.my-stuwe.de ----> BAföG
- www.bafoeg-bmbf.de
- www.das-neue-bafoeg.de



Ausbildungsförderung wird ab dem Antragsmonat, frühestens jedoch ab Beginn (Vorlesungsbeginn) des Studiums bewilligt.

Maßgebend ist der Eingang des Antrags beim BAföG-Amt (nicht das Datum des Poststempels).

Anträge, die nach den vorgenannten Terminen eingehen, sichern den Anspruch frühestens ab dem Antragsmonat.

Besucheradresse:

Amt für Ausbildungsförderung -
Listplatz 1
72764 Reutlingen

Postadresse:

Amt für Ausbildungsförderung
Postfach 25 05
72715 Reutlingen
Tel.: 07121/68088-0
E-Mail: bafoeg@sw-tuebingen-hohenheim.de

3.2.2. Beratung und Kreditvermittlung durch das Studierendenwerk

Das Studierendenwerk Tübingen-Hohenheim bietet Beratung zu und Vermittlung von verschiedenen Kreditformen an. Dazu gehören:
KfW-Studienkredit, kurzfristige Darlehen, Bildungskredit

Weitere Informationen auf www.my-stuwe.de/finanzierung

Persönliche Beratung bei:
Studierendenwerk Tübingen-Hohenheim
Amt für Ausbildungsförderung
Ana Schmidt
Listplatz 1
72764 Reutlingen
Tel.: 07121/68088-14

3.2.3 Stipendien

Stipendien bieten den Studierenden eine finanzielle Unterstützung während des Studiums und/oder einer Weiterqualifikation. Voraussetzung für ein Stipendium ist eine gelungene Bewerbung. Die Stipendien werden dabei jeweils nach bestimmten Kriterien vergeben, z. B. besonders gute Leistungen aber auch nach politischen oder sozialen Kriterien. Viele Stiftungen und Organisationen, die Stipendien vergeben, haben wir auf unserer Homepage zusammengefasst:

www.hs-albsig.de/stipendien

Hier finden Sie auch die Anträge und Informationen zur Bewerbung.

Fördermöglichkeiten für einen Auslandsaufenthalt finden Sie außerdem auf den Seiten des International Office:

www.hs-albsig.de/io

3.2.4 Deutschlandstipendium

Ansprechpartnerin: Hannah Pfefferle
Telefon: 07571 / 732-8260
deutschlandstipendium@hs-albsig.de

An der Hochschule Albstadt-Sigmaringen können Sie sich einmal im Jahr für ein Deutschlandstipendium bewerben. Das ist ein deutschlandweites Förderprogramm für begabte Studierende. Darüber hinaus werden weitere Kriterien im Werdegang der Bewerber bewertet, wie beispielsweise soziales Engagement. Das Stipendium in Höhe von 300 Euro pro Monat stammt zur Hälfte von privaten Geldgebern (Unternehmen, Institutionen, Privatpersonen) und zur Hälfte vom Bund. Das Deutschlandstipendium ist eine einkommensunabhängige Förderung, die i.d.R. für zwei Semester und maximal bis zum Ende der Regelstudienzeit gewährt wird. Weitere Informationen finden Sie unter:

www.hs-albsig.de/stipendien



3.2.5 JugendticketBW für Studierende

Zum 1. März 2023 wird im Verkehrsverbund naldo das JugendticketBW eingeführt, das eine attraktive Variante zum Semesterticket darstellt. Denn mit dem JugendticketBW für Studierende wird ein an das Semester gebundenes persönliches Halbjahresticket angeboten, welches einen deutlich größeren Geltungsbereich als das Semesterticket hat. Zudem wird der Solibeitrag auf den Ticketpreis angerechnet. Für Studierende der Hochschule Albstadt-Sigmaringen kostet es im Sommersemester 2023 165,40 €. Das JugendticketBW kann bis einschließlich zu dem Semester bezogen werden, in dem man **27 Jahre** alt wird. Es gilt rund um die Uhr, sieben Tage die Woche im Öffentlichen Personennahverkehr in ganz Baden-Württemberg (nicht im Fernverkehr wie ICE, IC, EC, Fernbus) und die Laufzeit richtet sich nach der offiziellen Semesterlaufzeit der Hochschule.

Gekauft werden kann das JugendticketBW für Studierende entweder als Print@Home-Ticket im neuen Kundenportal für Studierende auf studis.naldo.de. Für Studierende der Hochschule Albstadt-Sigmaringen ist der neue Ticket-Shop aktuell aber noch nicht freigeschaltet. Wir arbeiten mit Hochdruck daran, dass diese Hochschule schnellstmöglich technisch angeschlossen wird.

Das JugendticketBW für Studierende kann ebenfalls als Papierticket bei den Vorverkaufsstellen (Reisezentren/Agenturen) der Deutschen Bahn erworben werden.

3.2.6 naldo-Semesterticket

Alle Studierenden der Hochschule Albstadt-Sigmaringen können weiterhin ein Semesterticket des Verkehrsverbundes Neckar-Alb-Donau – kurz: naldo – erwerben. Damit können Sie beliebig oft Bahnen und Busse im gesamten naldo-Verkehrsverbund – also in den Landkreisen Reutlingen, Tübingen, Sigmaringen und Zollernalbkreis – sowie bei ausgewählten verbundüberschreitenden Fahrten nutzen. Das Semesterticket berechtigt nicht zu Fahrten mit dem IC der Neckar-Alb-Bahn (KBS 760). Mit dem Semesterticket dürfen unter anderem auch bis zu vier Kinder im Alter unter sechs Jahren unentgeltlich mitgenommen werden. Ein Solidaritätsbeitrag ist bereits im Semesterbeitrag enthalten. Der Preis beträgt im Sommersemester 127,30 Euro und gilt vom 1. März bis 31. August (im Wintersemester vom 1. September bis 28. Februar). Beim Kauf muss jeder Studierende eine Immatrikulationsbescheinigung abgeben sowie den entsprechend gültigen Studierendenausweis vorzeigen. Das Semesterticket kann an den DB-Verkaufsstellen erworben werden. Das naldo-Semesterticket kann auch online gekauft werden. Für online gekaufte Tickets gelten besondere Bedingungen.

Weitere Informationen über das Semesterticket und JugendticketBW für Studierende gibt es beim Verkehrsverbund naldo unter der Rufnummer 07471/93019696 oder der Internet-Adresse www.naldo.de. Telefonische Fahrplanauskünfte für ganz Baden-Württemberg erteilt der bwtarif-Kundenservice kostenlos und rund um die Uhr unter 0800/29 82 743.

3.2.7 Anschlussticket VVS, DING, bodo, vgf

Für Studierende, die das naldo-Semesterticket besitzen und in das Gebiet des VVS, DING, bodo oder vgf pendeln müssen, besteht die Möglichkeit, zusätzlich das VVS-Anschluss-Studioticket, das DING-Anschluss-Semesterticket, das bodo-Anschluss-Studioticket oder das vgf-Studi-Anschluss-Ticket zu erwerben. Der Preis beträgt im Wintersemester 2022/23 für das VVS-Anschlussticket 307,00 Euro, für das DING-Anschlussticket 178,50 Euro, für das bodo-Anschlussticket 188,00 Euro und das vgf-Anschlussticket 143,70 Euro.

Vertrieben werden die Anschluss-Tickets ausschließlich in den jeweiligen Verkehrsverbänden. Weitere Informationen und Verkaufsstellen unter: www.naldo.de.

3.2.8 Freizeitregelung für Inhaber*innen von Studierendenausweisen

Die Studierenden der Hochschule Albstadt-Sigmaringen können an Werktagen ab 19:00 Uhr, an Samstagen, Sonntagen und gesetzlichen Feiertagen in Baden-Württemberg, am 24.12. und am 31.12. ganztägig, jeweils bis 5 Uhr am Folgetag (einschließlich Nachtverkehrslinien) ihren Studierendenausweis zu Fahrten im naldo-Gebiet nutzen.

Auf dem entsprechend gültigen Studierendenausweis muss das naldo-Logo aufgedruckt sein. Diese Freizeitregelung wird auf der Linie X82/826/828 zwischen Dettenhausen und Leinfelden-Echterdingen/Flughafen Stuttgart nicht anerkannt.

3.2.9 naldo-Liniennetzplan



Gültig ab 1. Januar 2023

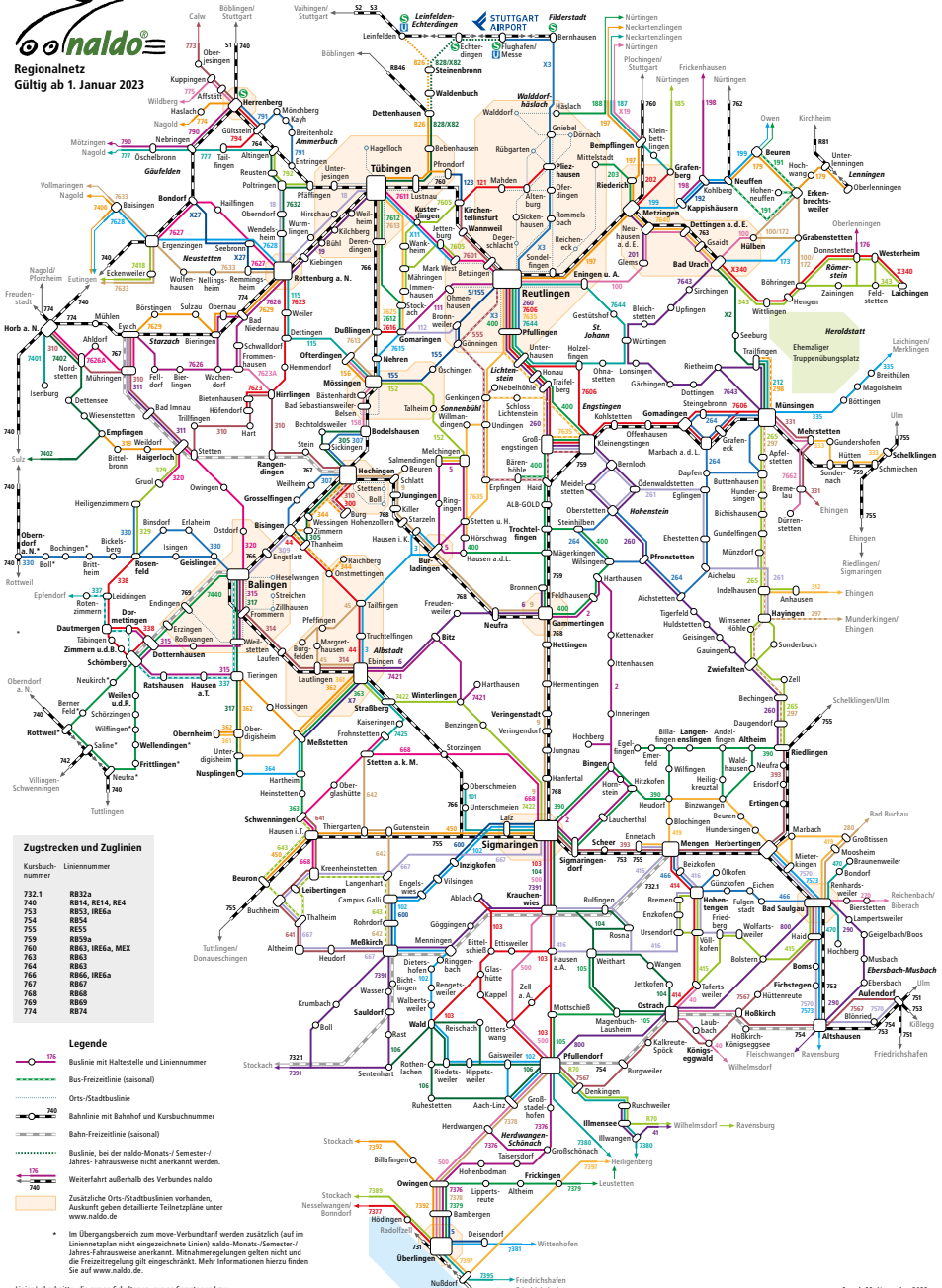

Zugstrecken und Zuglinien

Kursbuchnummer	Liniennummer
732.1	RE32a
740	RE14, RE4, RE4
753	RE53, RE6a
754	RE54
755	RE55
759	RE59a
760	RE63, RE6, MEX
763	RE63
764	RE64
766	RE66, RE6a
767	RE67
768	RE68
769	RE69
774	RE74

- Legende**
- Buslinie mit Haltestelle und Liniennummer
 - Bus-Freizeitlinie (saisonal)
 - Orts-/Stadtbuslinie
 - Bahnlinie mit Bahnhof und Kursbuchnummer
 - Bahn-Freizeitlinie (saisonal)
 - Buslinie, bei der naldo-Monats- / Semester- / Jahres-Fahrtausweise nicht anerkannt werden.
 - Weiterfahrt außerhalb des Verbundes naldo
 - Zusätzliche Orts-/Stadtbuslinien vorhanden, Auskunft geben detaillierte Teineteilpläne unter www.naldo.de.
 - Im Übergangsbereich zum move-Verbundnetz werden zusätzlich (auf im Liniennetzplan nicht eingezeichnete Linien) naldo-Monats-/Semester-/Jahres-Fahrtausweise anerkannt. Mindestanforderungen gelten nicht und die Freizeitzonierung gilt eingeschränkt. Mehr Informationen hierzu finden Sie auf www.naldo.de.

Linien-/abschnitte, die nur an Schultagen, nur an Samstagen bzw. nur als Anmeldebahn verkehren, sind nicht abgebildet.

Stand: 28. November 2022
Herausgeber: Verkehrsverbund Neckar-Alb-Donau GmbH

3.3 Versicherungsschutz

Gesetzliche Unfallversicherung UKBW

Studierende sind während Lehrveranstaltungen sowie auf dem Weg von und zur Hochschule über die gesetzliche Unfallversicherung versichert (Körperschäden, keine Sachschäden).

Die versicherten Tätigkeiten sind auf der Homepage der Unfallkasse www.ukbw.de in der Rubrik „Versicherte“ beschrieben.

Die versicherten Studierenden zahlen keine Beiträge.

Träger der gesetzlichen Unfallversicherung:
Unfallkasse Baden-Württemberg
Augsburger Straße 700
70329 Stuttgart, Tel. 0711/9321-0

Studentische Unfallversicherung

(für den privaten Freizeitbereich, gilt im In- und Ausland)

Das Studierendenwerk Tübingen-Hohenheim unterhält für alle ordentlich immatrikulierten Studierenden der ihm angeschlossenen Hochschulen eine Unfallversicherung. Versicherungsschutz besteht für die Studierenden bei Unfällen, die im Zusammenhang mit dem Studium und der Hochschule eintreten, soweit die gesetzliche Unfallversicherung hierfür keinen Versicherungsschutz gewährt. Weitere Informationen auf: www.my-stuwe.de/versicherungen.

Garderoben- und Fahrradversicherung (Diebstahlversicherung)

Versichert sind Kleidungsstücke, Gebrauchsgegenstände, Lernmittel und Fahrräder der Studierenden. Versicherungsschutz besteht in den Garderoben bzw. an Fahrradabstellplätzen im Bereich der Bildungseinrichtungen, soweit die Studierenden zu Vorlesungen, Übungen oder Veranstaltungen im Zusammenhang mit dem Studium anwesend sind. Mitversichert ist auch der Aufenthalt in den Räumen des Studierendenwerks Tübingen-Hohenheim.

Die Entschädigungsleistung je Schadenfall ist auf 250,00 € begrenzt. Weitere Informationen auf www.my-stuwe.de/versicherungen.

Hausratversicherung in den Studierendenwohnheimen des Studierendenwerks Tübingen-Hohenheim

Das Studierendenwerk Tübingen-Hohenheim hat für alle Studierenden, die in einem Wohnheim des Studierendenwerks wohnen, eine Hausratversicherung abgeschlossen. Versichert sind dabei Kleidungsstücke, Gebrauchsgegenstände, Lernmittel der Studierenden etc.

Versicherungsschutz besteht gegen die Gefahren Feuer (Brand, Blitzschlag, Explosion), Leitungswasser, Einbruchdiebstahl, Raub, Vandalismus nach einem Einbruch und Sturm/Hagel.

Die Entschädigung im Schadensfall ist auf 3.000 € je Studierenden und Zimmer begrenzt.

Weitere Informationen auf: www.my-stuwe.de/versicherungen

Unfallmeldungen/Schadensmeldung/Information

(mit Ausnahme der gesetzlichen Unfallversicherung UKBW)

Studierendenwerk Tübingen-Hohenheim
Abteilung Zentrale Dienste
Barbara Hagenauer
E-Mail: barbara.hagenauer@sw-tuebingen-hohenheim.de

3.4. Rechtsberatung des Studierendenwerks

Persönliche Beratung: Sabine Gehweiler
Anmeldung und Terminvergabe für einen persönlichen Beratungstermin
unter der Telefonnummer: 07071/9697-16

Das Studierendenwerk Tübingen-Hohenheim bietet Studierenden der ihm angeschlossenen Hochschulen eine kostenlose Erstberatung an. Geschäftsbesorgungen werden nicht geleistet, also weder Prozesse geführt noch Schriftsätze erstellt. Eine Beratung ist nur bei Vorlage eines gültigen Studierendenausweises möglich.

4

Verfasste Studierendenschaft Vereine Studentische Gruppen Förderverein Hochschulsport

4.1 Verfasste Studierendenschaft

Was ist die Verfasste Studierendenschaft? (VS)

Alle Studierenden werden mit der Einschreibung automatisch Mitglied der Hochschule, zusammen heißen sie „Studierendenschaft“. „Verfasst“ ist die Studierendenschaft deshalb, weil sie eine rechtsfähige Körperschaft des öffentlichen Rechts darstellt und damit im eigenen Namen im Rechtsverkehr auftreten und Verträge schließen kann.

Der Begriff „Verfasste Studierendenschaft“ bezeichnet im engeren Sinne die Interessensvertretung der Studierenden und deren Organe. An der Hochschule Albstadt-Sigmaringen haben sich die Studierenden 2013 in einer Urabstimmung eine Organisationsatzung gegeben. Die Verfasste Studierendenschaft hat Ende 2013 mit der Konstituierung ihrer Organe offiziell ihre Arbeit aufgenommen. Sie vertreten die Studierenden nach innen und außen.



Studentische Mitglieder in den Gremien der Hochschule

Neben der Verfassten Studierendenschaft wirken die Studierenden auch in studentischen Gremien der Hochschule mit. Jährlich werden fünf Studierende in den Senat, sechs Studierende in den jeweiligen Fakultätsrat und vier Studierende in die Studienkommission ihres jeweiligen Studiengangs gewählt.

Organe der Verfassten Studierendenschaft

Auch für die Verfasste Studierendenschaft wählen die Studierenden jährlich ihre Vertreter. In jeder Fakultät gibt es eine sechsköpfige **Fachschaftsvertretung**, die von allen Studierenden der Fakultät gewählt wird. Weitere Infos zu den Aktivitäten der Fachschaftsvertretungen – kurz Fachschaft genannt – erfahrt Ihr in euren jeweiligen Studiengängen und Fakultäten.

Auf zentraler Ebene gibt es zwei Organe: **das Studierendenparlament (StuPa)** fungiert als legislatives Organ und der **Allgemeine Studierendenausschuss (AStA)** als exekutives Organ.

Das Studierendenparlament setzt sich aus den vier studentischen Senatsmitgliedern und elf aus den Fachschaftsvertretungen entsandten Mitgliedern zusammen. Als legislatives Organ entscheidet das StuPa über grundsätzliche Angelegenheiten der Studierendenschaft. So werden Satzungen verabschiedet, über die zu erhebenden Beiträge am Ende des Semesters diskutiert und finanzielle Dinge geklärt.

Der Allgemeine Studierendenausschuss (AStA) übernimmt als exekutives Organ die laufenden Geschäfte der Studierendenschaft. Das Studierendenparlament wählt den Vorsitzenden und den stellvertretenden Vorsitzenden des AStA aus den eigenen Reihen sowie weitere Referenten.

In Sigmaringen kommen in öffentlichen Sitzungen, den sogenannten Jour Fixes, alle Organe zusammen. Hier wird über die Planung und Realisierung von kommenden Veranstaltungen diskutiert und Feedback zu vergangenen gegeben. Einen großen Teil der Anwesenden machen Studierende aus, die sich engagieren und mitarbeiten wollen und sich auch außerhalb einer Gremientätigkeit an der Hochschule einbringen.

Angebote der Verfassten Studierendenschaft

Die Verfasste Studierendenschaft möchte das Studentenleben aktiver gestalten. Doch ohne euch ist dies nicht möglich. Um Wünsche und Vorstellungen der Studierenden verwirklichen zu können, brauchen wir eure Hilfe.

Das Angebot umfasst unter anderem:

- Antworten auf die meisten Fragen zum Studienalltag
- Betreuung des Hochschulsports
- Ausstellen von internationalen Studentenausweisen (ISIC)
- Ausgabe von Parkkarten (Albstadt)
- Ermäßigte Eintrittskarten für Bäder in Albstadt
- Organisation von Veranstaltungen

Kommt doch zu unseren Jour Fixes und Fachschaftssitzungen oder schaut einfach mal bei uns in der Mittagspause im AStA-Büro vorbei.

Campus Albstadt:

AStA-Büro: Raum 024, Gebäude 206
E-Mail: asta@hs-albsig.de
Öffnungszeiten: Nach Bekanntgabe

Campus Sigmaringen:

AStA-Büro: Raum 201, Gebäude 102
E-Mail: asta@hs-albsig.de
Öffnungszeiten: Nach Bekanntgabe

Kontakt:

AStA: asta@hs-albsig.de
Verwaltung und Vorsitz: vs-verwaltung@hs-albsig.de
Finanzen: vs-finanzen@hs-albsig.de
IT und Datenschutz: vs-it@hs-albsig.de

Verwaltungsreferent

Verfasste Studierendenschaft:

Stephan Luithardt
Tel.: 07571/732-9198
vs-verwaltung@hs-albsig.de

AStA-Homepage:

www.hs-albsig.de/albsig-asta



AStA-Instagram:

www.instagram.com/albsig_asta



AStA-Sharepoint-Server:

www.hs-albsig.de/albsig-asta-sp



Organigramm der Hochschule Albstadt-Sigmaringen

Gremien mit studentischer Beteiligung

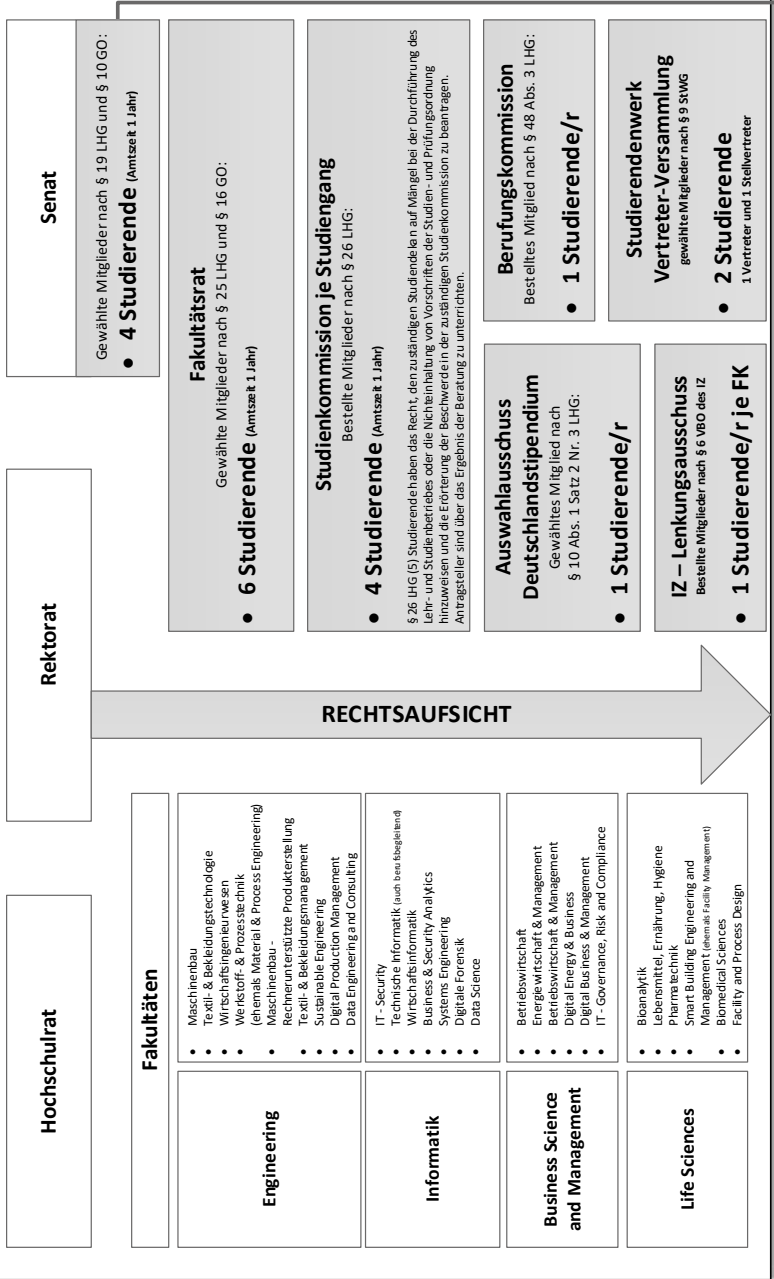

Verfasste Studierendenschaft, § 65 LHG

Die immatrikulierten Studierenden der Hochschule Albstadt-Sigmaringen bilden die Verfasste Studierendenschaft. Sie ist eine rechtsfähige Körperschaft des öffentlichen Rechts und als solche eine Gliedkörperschaft der Hochschule

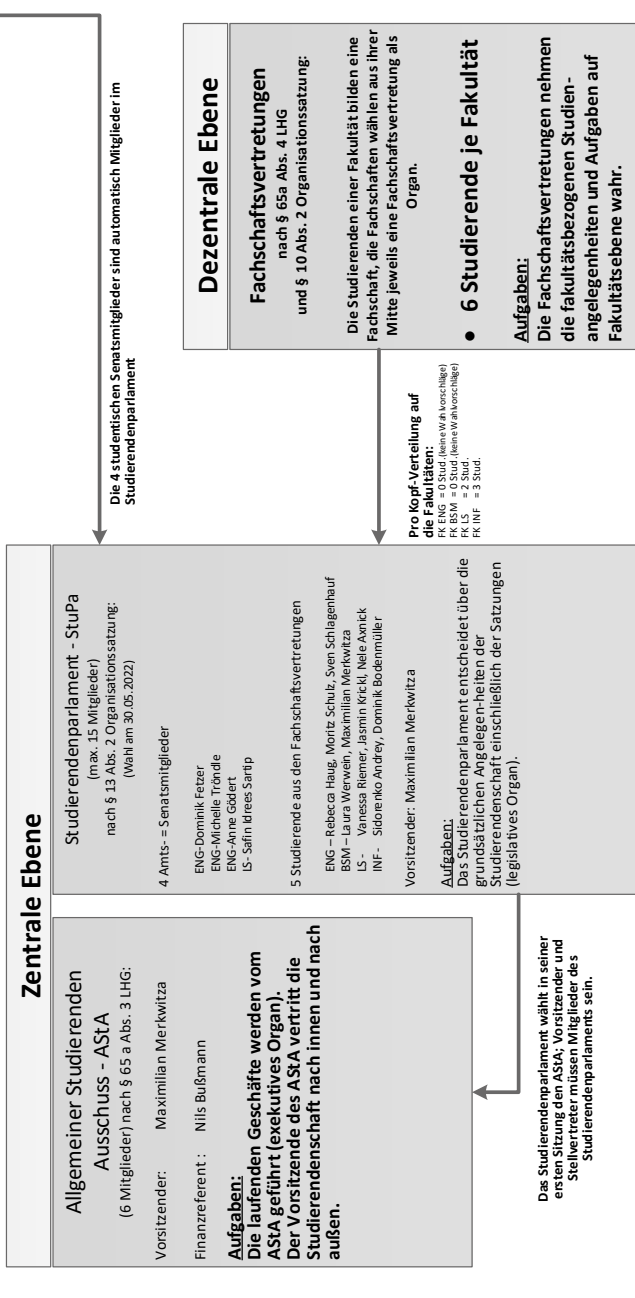

Diese Darstellung verdeutlicht die Zusammensetzung und die Zuständigkeiten der Gremien. Bei Fragen wenden Sie sich bitte an die Personalabteilung.

4.2 Studenteninitiative Albstadt e. V. (SIA)

Die Entstehungsgeschichte der SIA

Die Gründung des Vereins geht zurück auf das Jahr 1990, als der ASStA an dem gerade gegründeten Hochschulstandort Albstadt noch nicht vertreten war. An einem Frühlingstag trafen sich einige Kommilitonen und suchten eine Möglichkeit, ihre Interessen organisiert zu vertreten. In Folge wurde in einer Gründungsfeier mit mehr als 60 Anwesenden am 28.05.1990 die Studenteninitiative Albstadt e.V. aus der Taufe gehoben.



Die Aufgaben der SIA

Frei nach dem Motto:

„von Studenten für Studenten...“

- Erstsemesterbegrüßung
- Organisation des Schnüffelballs
- Planung & Organisation weiterer Events während des gesamten Semesters
- Unterstützung des ASStA in personeller & organisatorischer Hinsicht
- Vertretung der Studierenden in studentischen und außerstudentischen Anliegen: Anlaufstelle für Vermietungen (Lernkreis, Chor, Flohmarkt, Geburtstagsparty, Sience Slam..)
- Catering bei diversen Hochschulevents (Tag der Technik, VDI-Vorträge)

Warum neben dem ASStA noch ein weiteres studentisches Organ?

Die SIA ist im Gegensatz zum ASStA kein Hochschulorgan. Dies bedeutet grundsätzlich unabhängige Entscheidungsfreiheit und keinerlei finanzielle und organisatorische Bindung an die Hochschule. Durch den Eintrag im Vereinsregister und dem Zusatz „e. V.“ wird die SIA zu einem eigenständigen Verein mit Satzung und Vorstand. Der bedeutendste Vorteil liegt in der freien Gestaltung und eigenen Finanzierung von Events, Anschaffungen oder Organisationsstrukturen, unabhängig von Landesmitteln oder dem Hochschulgesetz.

Mitgliedschaft in der SIA

Untertützen könnt Ihr die SIA vor allem in Form einer Mitgliedschaft durch euer persönliches Engagement. Wenn Ihr mehr zu unserem Verein und zu uns wissen wollt, besucht uns am besten mal im Plan B.

Gerne könnt Ihr uns auf Instagram und Facebook folgen:

sia_albstadt

facebook.com/sia.albstadt

Kontakt:

Studenteninitiative Albstadt e.V.

Poststrasse 6, Gebäude 205

72458 Albstadt

sia@hs-albsig.de

4.2.1 Studentisches Kulturzentrum „Plan B“

Für das Hochschulkino, internationale Cafés, Lerngruppentreffen, Spieleabende, Partys und andere Veranstaltungen gibt es auf dem Campus Albstadt im Untergeschoss des Haux-Gebäudes das studentische Kulturzentrum „Plan B“.

Betreiber und verantwortlich für das Kulturzentrum ist die Studenteninitiative Albstadt, als Pächter des Studierendenwerks Tübingen-Hohenheim.

Die Räumlichkeiten stehen für Veranstaltungen mit geselligem, kulturellem oder wissenschaftlichem Charakter zur Verfügung und werden von allen Mitgliedern der Hochschule genutzt. Regelmäßig wird das Equipment erneuert und kleinere Renovierungen vorgenommen.



Öffnungszeiten:

Dienstags: 20:00 Uhr - 00:00 Uhr

Donnerstags: 21:00 Uhr - 01:00 Uhr

Die Öffnungszeiten sind nur eine ungefähre Zeitangabe.
Je nach Anzahl und Stimmung der Gäste können die Öffnungszeiten abweichen.

An den restlichen Tagen hat das Kulturzentrum für besondere Veranstaltungen, je nach Aushang bzw. dem Terminkalender, geöffnet. Darunter fallen auch geschlossene private Veranstaltungen.

Grundsätzlich findet ein regelmäßiger Betrieb nur während der Vorlesungszeit statt.
Während der Prüfungsvorbereitung und der Prüfungsphase ist der Betrieb stark eingeschränkt.

Hinweis:

Aus versicherungstechnischen Gründen kann die SIA bei ihren Veranstaltungen lediglich immatrikulierten Studierenden Einlass gewähren.
Daher wird darum gebeten, für die Einlasskontrolle den Studierendenausweis mitzubringen.

Kontakt:

Studenteninitiative Albstadt e. V.
Poststraße 6, Gebäude 205
72458 Albstadt
sia@hs-albsig.de

Besucht uns auf Instagram und Facebook.
Eure SIA

4.3 Christliche Studentengruppe

Wer wir sind:

Die christliche Studentengruppe der Hochschule ist eine Freundesgruppe des „Studentenmissionsdienstes Deutschland“ (SMD) und des „Deutschen Christlichen Techniker-Bundes“ (DCTB).

Als christliche Netzwerke für Schüler, Studierende und Akademiker unterstützen sie Christen darin, ihren Glauben in Schule, Uni und Beruf zu leben – und zwar auf überkonfessioneller Basis.

Was wir wollen:

Neben unseren wöchentlichen Angeboten wollen wir als studentische Gruppe den Alltag an beiden Hochschulstandorten in Sigmaringen und Albstadt durch studiengangübergreifende Aktivitäten bereichern und uns bewusst für die Belange von Studierenden, insbesondere auch Erstsemestern und ausländischen Studierenden, einsetzen.

Wöchentliche Angebote:

Studierendenkreise:

In unseren Studierendenkreisen findest du Zeit und Raum für interessante Gespräche und Diskussionen zu Gott, dem Glauben und auch weltlichen Themen. Wir gestalten unsere Abende außerdem mit Musik und Lobpreis. Du kannst bei uns eine tolle Gemeinschaft mit Studierenden verschiedener Semesterstufen erwarten. Die Treffen finden jeweils in Sigmaringen und Albstadt statt. Dazu bist du herzlich eingeladen!

Gruppe Sigmaringen: Wir treffen uns jeden Donnerstag um 19:30 Uhr. Falls du nicht vor Ort dabei sein kannst, kannst du dich auch gerne online über Zoom dazu schalten.

Die Zoom Meeting-ID lautet 979 3641 6888 und der Kenncode 154450. Falls du Fragen zu unserem Treffpunkt oder Sonstigem hast, kannst du uns gerne eine Email schreiben:
smd@hs-albsig.de.

Wäre super wenn das klappen würde.

Gruppe Albstadt: Wir treffen uns während der Vorlesungszeit jeden Mittwoch ab 19:15 Uhr im Gemeindehaus Spitalhof (Evangelische Kirchenpflege) in Ebingen, Spitalhof 10 im 2. Obergeschoss (der Raum befindet sich direkt gegenüber der Treppe und ist unten auf der Tafel aufgeschrieben).

Zusätzliche Angebote:

Bisher haben wir, falls Nachfrage bestand, auch Zusatzangebote organisiert. Dazu gehören:

- Grillabende
- Spieleabende
- Gottesdienste, Besuch von Vorträgen und Konzerten
- Sport (Kanufahrten, Wandern, Slackline etc.)

Aktuelle Neuigkeiten, Veranstaltungen sowie sonstige Informationen rund um die christliche Studentengruppe/Freundesgruppe der SMD werden per E-Mail versendet.

Fragen, Wünsche & Anliegen bitte an smd@hs-albsig.de

Wir freuen uns auf DICH!

4.4 Förderverein

Liebe Studierende,

ich begrüße Sie ganz herzlich, auch im Namen des Vorstandskollegiums, zum Studienbeginn an der Hochschule Albstadt-Sigmaringen.

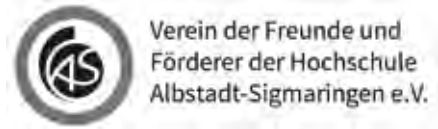

Sie haben eine gute Wahl getroffen: Sie werden gefordert... dafür sorgen ihre Dozenten. Und gefördert, dafür sorgen wir. Denn unsere Aufgabe ist es, die Hochschule ideell sowie finanziell zu unterstützen. Dabei agiert der Verein als Plattform für alle, die Kontakt aufbauen, pflegen und sich damit für die Profilierung der Hochschule engagieren wollen.

Der Nutzen für Sie? Hier einige Beispiele... wir unterstützen die Studierenden mit Deutschlandstipendien, wir fördern die Lehrtätigkeit durch Zuschüsse für Exkursionen, Messebesuche... wir unterstützen die Fakultäten bei speziellen Anschaffungen und, ganz wesentlich, wir forcieren die Kooperation zwischen Hochschule und Wirtschaft. So entsteht ein innovativer Gedankens- und Erfahrungsaustausch und somit dynamische Netzwerke aus Theorie und Praxis.

Die nächste Veranstaltung kommt bestimmt!
Ich freue mich, wenn Sie dabei sind und wir uns persönlich kennenlernen.

Bis dahin wünsche ich Ihnen einen guten Start.

Ihr Michael Gubisch

Vorsitzender
Dipl.-Ing. MBA Michael Gubisch
Geschäftsführer SCHAEFER GmbH, Sigmaringen



Bei Fragen und Anregungen steht Ihnen Antje Schärer, Beauftragte des Fördervereins, gerne zur Verfügung.
Tel.: 07571/732-8507
schaerer@hs-albsig.de
www.hs-albsig.de/foerderverein



4.5 Hochschulsport

Standort Albstadt

Am Standort Albstadt werden derzeit folgende Sportarten angeboten:
Badminton, Volleyball, Basketball und Fußball.

Die genauen Termine und Orte werden noch bekannt gegeben.

Standort Sigmaringen

Am Standort Albstadt werden derzeit folgende Sportarten angeboten:
Badminton, Volleyball, Basketball, Fußball und Karate.

Die genauen Termine und Orte werden noch bekannt gegeben.

Weitere Anregungen bitte an den AStA in Sigmaringen.

Weitere Infos unter:

www.hs-albsig.de/hochschulsport

5

**Forum Nachhaltigkeit
Veranstaltungskalender
MEHR WISSEN
Veranstaltungsprogramm
VDI / VDE
Hochschulkooperationen**

5.1 Forum Nachhaltigkeit

Was muss sich in der Textilproduktion ändern?

Zwischen Fast Fashion und Verantwortung – was muss sich ändern? Wasser- und Umweltverschmutzung, menschenunwürdige Arbeitsbedingungen und riesige Müllberge: Die Textilindustrie hat viele Schattenseiten. Was muss sich ändern? Welchen Einfluss haben Konsument*innen, und was bringt das neue Lieferkettengesetz? Um diese Themen geht es beim dritten Forum Nachhaltigkeit, das die evangelische Kirchengemeinde Sigmaringen und die Hochschule Albstadt-Sigmaringen gemeinsam ausrichten.

Thema: **Unsere Textilien: Von der Rohstoffproduktion bis zur Entsorgung**
Termin: **Mittwoch, 10. Mai 2023**
Beginn: **19.30 Uhr**
Ort: **Evangelische Kreuzkirche, Sigmaringen, Binger Straße 9**

Referent: Prof. Matthias Kimmerle
Podium: Prof. Matthias Kimmerle
Florian Mey (Mey GmbH & Co. KG)
Anton Vaas (Hilfsorganisation Aktion Hoffnung)
Christina Sick (überzeugte Second-Hand-Käuferin)
Johanna Maria Windecker (Studierende)

Moderation: Michael Hescheler, Schwäbische Zeitung

→ www.hs-albsig.de/forum-nachhaltigkeit

5.2 Veranstaltungsprogramm Sommersemester 2023

Vorträge, Partys, Sport, Sprachkurse und vieles mehr: An der Hochschule Albstadt-Sigmaringen finden auch im Sommersemester 2023 wieder jede Menge Veranstaltungen statt - das vorläufige Gesamtprogramm halten Sie in den Händen. Insbesondere die Verfasste Studierendenschaft und der Verein Studenteninitiative Albstadt (SIA e. V.) haben sich wieder mächtig ins Zeug gelegt, um für ordentlich Studierendenleben an beiden Standorten zu sorgen. Viel Spaß beim Entdecken, Lernen, Staunen, Mitmachen und Mitfeiern!

Wir freuen uns auf viele interessante Veranstaltungen und Begegnungen.

Alle Angaben ohne Gewähr. Kurzfristige Terminverschiebungen, Absagen oder Veränderungen im Veranstaltungsablauf können leider nie ausgeschlossen werden. Bitte informieren Sie sich daher im Vorfeld online über den aktuellen Stand. Sie finden alle Events im gedruckten Veranstaltungskalender oder online.

→ www.hs-albsig.de/events



5.3 MEHR WISSEN-Veranstaltungsprogramm

Informationen zu o. g. Programm finden Sie unter Punkt 1.15 Career Center.

5.4 VDI / VDE

Verein Deutscher Ingenieure (VDI)

Herzlich willkommen zum neuen Semester!

Die VDI-Bezirksgruppe Zollern-Baar ist der ideale Ort für Studierende und Berufstätige in der Region, die sich mit Gleichgesinnten vernetzen und sich weiterbilden möchten. Unsere Veranstaltungen bieten Ihnen die Chance, sich über aktuelle Entwicklungen in der Ingenieurwissenschaft zu informieren und Ihr Netzwerk zu erweitern. Als Teil des VDI Netzwerks mit insgesamt 135.000 Mitgliedern, darunter 30.000 Young Engineers, haben Sie bei uns die Möglichkeit, wertvolle Tipps für Ihren Start ins Studium oder Berufsleben zu erhalten, Gleichgesinnte in Ihrer Fakultät kennenzulernen und an spannenden Projekten teilzunehmen. Denn persönliche Kontakte und ein regelmäßiger Austausch sind entscheidend für eine erfolgreiche Karriere. Nutzen Sie die Chance und bauen Sie sich Ihr eigenes hochkarätiges Netzwerk auf.

In diesem Semester haben wir wieder eine Vielzahl interessanter Veranstaltungen geplant, die sowohl für Studierende als auch für Berufstätige geeignet sind. Ein Highlight ist unter anderem unser Vortrag über die Macht der Kommunikation, Benedikt Held von der RedeFabrik, in dem Sie lernen werden, welche Sprachmuster Sie in Ihren Präsentationen und Gesprächen einsetzen können, um überzeugend zu wirken.

Des Weiteren bieten wir auch Seminare und Workshops an, bei denen die Teilnehmer*innen die Möglichkeit haben, ihre Kenntnisse und Fähigkeiten in bestimmten Bereichen zu vertiefen. Themen hierbei sind u. a. Scrum, Design Thinking, statistische Verfahren mit Minitab, iOS-Programmierung und IT-Sicherheit. Wie z.B. das Thema „Keylogger & BadUSB – Angriffe über die USB-Schnittstelle“.

Wir freuen uns darauf, Sie bei unseren Veranstaltungen begrüßen zu dürfen und Ihnen die Möglichkeit zu geben, sich mit anderen Ingenieuren und Technikern auszutauschen und sich weiterzubilden.

Nähere Informationen erhalten Sie über:

Mail: vdi@hs-albsig.de

Web: www.hs-albsig.de/vdi

oder

**VDI Bezirksgruppe Zollern-Baar /
VDI-Hochschulgruppe**

Dipl.-Ing. (FH) Knut Kliem (Leitung)

Hochschule Albstadt-Sigmaringen Gartenstr. 15
Gebäude 210, Raum 210-115
72458 Albstadt

Tel.: 07571/732-9128

Teams: callto:kliem@hs-albsig.de



Verband der Elektrotechnik, Elektronik und Informationstechnik (VDE)

Der VDE ist der Verband der Elektrotechnik, Elektronik und Informationstechnik, ihrer Wissenschaften, der darauf aufbauenden Technologien und Anwendungen. Der VDE vereint Wissenschaft, Normung und Produktprüfung unter einem Dach.

VDE-Tätigkeitsfelder sind der Technikwissenstransfer, die Forschungs- und Nachwuchsförderung der Schlüsseltechnologien Elektrotechnik, Elektronik und Informationstechnik und ihrer Anwendungen. Die Sicherheit in der Elektrotechnik, die Erarbeitung anerkannter Regeln der Technik als nationale und internationale Normen sowie die Prüfung und Zertifizierung von Geräten und Systemen sind weitere Schwerpunkte.

Als Sprecher dieser Schlüsseltechnologien engagiert sich der VDE für ein besseres Innovationsklima, höchste Sicherheitsstandards, für eine moderne Ingenieurausbildung und eine hohe Technikakzeptanz in der Bevölkerung. Seinen Mitgliedern bietet er zahlreiche Vorteile wie den Zugang zu Experten-Netzwerken, Wissenstransfer, Weiterbildung oder exklusive Web-Angebote. Das Eintrittsjahr ist für Neumitglieder kostenlos.

Mit 36.000 Mitgliedern (davon 1.300 Unternehmen, 8.000 Studierende, 6.000 Young Professionals) ist der VDE einer der großen technisch-wissenschaftlichen Verbände Europas. Bundesweit ist der VDE in 29 Bezirksvereinen organisiert und hat fünf Fachgesellschaften: Informationstechnische Gesellschaft, Energietechnische Gesellschaft, Deutsche Gesellschaft für Biomedizinische Technik, Gesellschaft für Mikro- und Feinwerktechnik, Gesellschaft für Mess- und Automatisierungstechnik.

Die Bezirksgruppe Albstadt-Sigmaringen wurde 1997 in Albstadt gegründet und ist dem Bezirksverein Württemberg e.V. zugeordnet. In ehrenamtlicher Arbeit seiner Mitglieder werden Fachvorträge, Exkursionen, Messebesuche und Tagungen organisiert. Diese Aktivitäten werden in Zusammenarbeit mit der Hochschule durchgeführt. Im Jahr 2004 wurde die studentische Hochschulgruppe Albstadt gegründet.

Die Informationen über die Veranstaltungen findet man unter www.vde-wuerttemberg.de/

Kontakt:

Prof. Dr. Derk Rembold
Gartenstraße 15, 72458 Albstadt
Tel.: 07571/732-9229
rembold@hs-albsig.de

5.4 Hochschulkooperationen

Wissenschaftsverbund Vierländerregion Bodensee

Wissenschaft fördern, Grenzen überwinden, Gesellschaft gestalten.

Der Wissenschaftsverbund Vierländerregion Bodensee ist eine grenzüberschreitende Vereinigung von Hochschulen, Forschungsinstituten und Unternehmen aus Deutschland, Österreich, Schweiz und Liechtenstein. Ziel ist es, Forschung und Innovation zu fördern und die Zusammenarbeit zu stärken. Es werden Konferenzen und Workshops veranstaltet, um die wissenschaftliche Zusammenarbeit zu verbessern und den Wissenstransfer zwischen Wissenschaft und Wirtschaft zu fördern. Gemeinsame Studiengänge und Forschungsprogramme sollen den wissenschaftlichen Nachwuchs fördern. Der Wissenschaftsverbund ist wichtig für die Wissenschaftslandschaft und Wirtschaft in der Region, da er die Forschung stärkt, den Wissenstransfer verbessert und innovative Produkte und Dienstleistungen entwickelt.

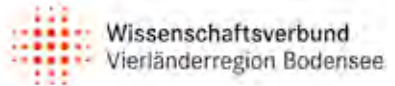

Weitere Informationen: www.wissenschaftsverbund.org

Hochschulregion Tübingen-Hohenheim

Die Eberhard-Karls-Universität Tübingen, die Universität Hohenheim, die Hochschule für Wirtschaft und Umwelt Nürtingen-Geislingen, die Hochschule Reutlingen, die Hochschule für Forstwirtschaft Rottenburg und die Hochschule Albstadt-Sigmaringen haben sich 2005 zur Hochschulregion Tübingen-Hohenheim zusammengeschlossen.



Ziel des Netzwerkes ist es, die Studienqualität in der Region zu steigern. Dafür arbeiten die sechs Partnerhochschulen in den Bereichen Lehre, Forschung, Studierendenservice, Hochschulmanagement, Administration und sonstige Projekte zusammen.

Weitere Informationen: www.hochschulregion.de/hochschulregion

6

Studierendenseelsorge/ Notfallseelsorge/ Psychologische Beratungsstellen (PBS)

6.1 Studierendenseelsorge

Die Hochschulseelsorge

Gespräche, Begleitung und Beratung

Ich als Hochschulseelsorger freue mich sehr über Begegnungen und den Kontakt mit Ihnen als Studierende oder Mitarbeitende der Hochschule Albstadt-Sigmaringen. Die Zugehörigkeit zu einer bestimmten Konfession oder Religion ist keine Voraussetzung. Wenn Sie Ideen haben, was wir in der kirchlichen Hochschularbeit gemeinsam machen können, sind Sie ganz herzlich willkommen.

Wenn Sie wissen wollen, was alles in den Kirchengemeinden vor Ort läuft, rufen Sie mich gerne an!

Was bietet die Hochschulseelsorge?

- **Interessante Veranstaltungen und Vorträge:** In unregelmäßigen Abständen organisieren wir Vorträge, internationale Abende und musikalische Veranstaltungen.
- **Einen geschützten Rahmen:** Nichts verlässt den Raum – als Pfarrer stehe ich unter Schweigepflicht.
- **Ein Gegenüber:** Manchmal tut es gut, eine Sicht von außen zu bekommen.
- **Eine Begegnung:** Gespräche können helfen, Orientierung zu finden in persönlichen Fragen oder in Krisen, die das Studium, den Glauben, die Familie oder einen anderen Bereich betreffen.

Gemeinsames Wohnen in der Studierenden-WG

In einem ehemaligen Pfarrhaus betreibt die Ev. Kirche eine Studierenden-WG mit fünf Zimmern. Die Zimmer werden zu sehr günstigen Konditionen als Mitarbeiterzimmer über die Hochschulseelsorge vermittelt.

Deutschlandweites Netzwerk der evangelischen Hochschulgemeinden ESG

Die Coronapandemie hat den Blick der Hochschulgemeinden über den eigenen Hochschulort hinaus geweitet. Wer über interessante Veranstaltungen, Vorträgen und Projekten vor Ort und deutschlandweit informiert werden möchte, kann sich gerne unter evang-sig.de/newsletter in den Newsletter eintragen. Bitte bei der Anmeldung „Hochschularbeit“ anklicken.

Pfarrer Matthias Ströhle
Evangelische Studierendenseelsorge
an der Hochschule Albstadt-Sigmaringen
Karlstraße 20
72488 Sigmaringen
Tel. 07571/683011
E-Mail: matthias.stroehle@elkw.de
www.hochschulseelsorge-albsig.de



6.2 Notfallseelsorge

Das Selbstverständnis von Notfallseelsorge

(Quelle: www.nfs-bw.de/notfallseelsorge)

Notfallseelsorge ist das ökumenische Angebot der Kirchen, Menschen seelsorglich beizustehen, die sich in einer akuten Krisensituation (z. B. durch einen Unfall oder durch Verletzung und Tod von Angehörigen) befinden. Dies geschieht in enger Zusammenarbeit mit Rettungs- und Hilfsdiensten und in der unmittelbaren zeitlichen und räumlichen Nähe zum auslösenden Ereignis.

Das seelsorgliche Angebot richtet sich zunächst an die von der Krise direkt Betroffenen und ihre Angehörigen, gilt aber auch den Mitarbeiterinnen und Mitarbeitern der beteiligten Rettungs- und Hilfsdienste, der Feuerwehren und der Polizei. Notfallseelsorge ist seelsorgliche Akuthilfe für die ersten Stunden nach einem belastenden Ereignis. Sie versteht sich als „Erste Hilfe für die Seele“.

Das Angebot der Notfallseelsorge steht allen Menschen offen, die in einer solchen Krisensituation seelsorglichen Beistand wünschen oder für die ein seelsorglicher Beistand gerufen wird – unabhängig von ihrer konfessionellen Zugehörigkeit, ihrer religiösen Prägung oder ihrer weltanschaulichen Überzeugung. Als kirchliches Angebot ist es jedoch motiviert aus dem christlichen Glauben und orientiert am christlichen Menschenbild. Die Notfallseelsorge ist als ökumenisches Angebot getragen vom gegenseitigen Respekt vor den konfessionellen Traditionen und Besonderheiten der beteiligten Kirchen. In Wertschätzung dieser konfessionellen Ausdrucksformen achtet sie deren Bedeutung in ihrem seelsorglichen Handeln mit Betroffenen und ihren Angehörigen.

In der Notfallseelsorge arbeiten Menschen, die eine kirchlich anerkannte seelsorgliche Ausbildung haben. Darüber hinaus haben sie sich weitere fach- und einsatzspezifische Kompetenzen und Qualifikationen angeeignet. Menschen in extremen Lebenssituationen seelsorglich zu begegnen, erfordert aber nicht nur fachliche Qualifikationen. Aus diesem Grund legen wir bei unseren Mitarbeiterinnen und Mitarbeitern in der Notfallseelsorge Wert auf ein reflektiertes und selbstbewusstes Verhältnis zur eigenen Person und zum eigenen Glauben.

Die Notfallseelsorge arbeitet in enger Partnerschaft mit den Rettungsdiensten, den Feuerwehren, der Polizei, den psychosozialen Beratungs- und Therapieeinrichtungen und den Seelsorgerinnen und Seelsorgern der örtlichen Kirchengemeinden. Eingebunden in die Alarmierungsstruktur der Rettungs- und Hilfsdienste und ausschließlich in Gang gesetzt über die zuständigen Leitstellen, ergänzt und unterstützt die Notfallseelsorge die Arbeit der Einsatzkräfte mit einem von ihr eigenverantwortlich gestalteten seelsorglichen Angebot. Dieses seelsorgliche Angebot bleibt aber auf die Seelsorge in den Kirchengemeinden und besonderen Arbeitsbereichen verwiesen und wird von diesen getragen. Die Notfallseelsorge bleibt deshalb auf die enge zeitliche und räumliche Nähe zum Krisenereignis begrenzt und leitet von dort auf die seelsorglichen Angebote der Kirchengemeinden und kirchlichen Einrichtungen sowie die beratenden und therapeutischen Angebote psychologischer und sozialer Einrichtungen.

Betreuung und Begleitung von Angehörigen, Betroffenen und Beteiligten

(Quelle: www.nfs-sigmaringen.de)

- Notfallseelsorge ist ein ganzheitliches und interreligiöses Angebot für Menschen in Notfällen.
- Seelsorge bedeutet hier Begegnung und mitmenschliche Annahme. Die NotfallseelsorgerInnen wollen Beistand geben, Angst abbauen, Trost spenden, begleiten und helfen, innere Stärken wieder zu finden.
- Ziel ist es, Betroffenen, Beteiligten und Angehörigen zu helfen, in Notfällen den ersten Schock zu überwinden und sie darin zu unterstützen, mit der Verarbeitung des Erlebten zu beginnen. Auf diese Weise soll Überreaktionen entgegengewirkt und weitere Gefahren abgewendet werden. Die Begleitung in dieser ersten Phase soll den Menschen ermöglichen, dass sie den einsetzenden Trauerprozess besser annehmen können und durch präventive Maßnahmen die Intensität und Dauer der Belastungsreaktionen abgeschwächt werden.
- Die NotfallseelsorgerInnen werden bei folgenden Indikationen verstärkt hinzu gerufen: **schwere Verkehrsunfälle, plötzliche Todesfälle, Selbsttötung oder Selbsttötungsversuche, Überbringung von Todesnachrichten oder bei Brandeinsätzen.**
- Die NotfallseelsorgerInnen bleiben vor Ort, bis die Betroffenen in einem stabilen Zustand sind oder die Betreuung anderweitig gewährleistet ist.
- Die Betreuung von Betroffenen oder Angehörigen ist in der Regel eine einmalige Begleitung, bei welcher abschließend eine Vermittlung an örtliche SeelsorgerInnen, Beratungsstellen oder Selbsthilfegruppen stattfindet.

Alarmierung

- Die Notfallseelsorge kann **nicht** von Privatpersonen angefordert werden.
- Die Notfallseelsorge ist Teil der Rettungskette und **kann nur von Einsatzkräften vor Ort** angefordert werden.
- Die NotfallseelsorgerInnen sind alle Mitglieder der Feuerwehr als Fachberater Seelsorge.

Die Notfallseelsorge Zollernalbkreis wird über die Rettungsleitstelle Balingen alarmiert:

Telefonnummer: 07433/19222

Die Notfallseelsorge Sigmaringen wird über die Rettungsleitstelle Kreis Sigmaringen alarmiert:

Telefonnummer: 07571/19222

Nähere Informationen zur Notfallseelsorge sind unter folgenden Links zu finden:

www.nfs-sigmaringen.de

www.nfs-bw.de

6.3 Psychologische Beratungsstellen (PBS)

Psychotherapeutische Beratungsstelle (PBS) des Studierendenwerks Tübingen-Hohenheim

Ein Studium ist mit vielen Herausforderungen verbunden und nicht immer verläuft alles wie gewünscht. Viele Studierende erleben studienbezogene oder persönliche Krisen, die alleine zu überwinden nicht immer möglich erscheint. In diesen Situationen – oder bereits dann, wenn Sie solche auf sich zukommen sehen – können Sie sich an die Mitarbeiter der Psychotherapeutischen Beratungsstellen wenden. Diese unterstützen Sie dabei, Fragen zu klären, Krisen zu bewältigen und eine Verschärfung oder Chronifizierung von Problemen zu vermeiden.

Die Beraterinnen und Berater der PBS sind für Sie da, wenn Sie sich durch studienbezogene oder persönliche Probleme belastet fühlen, z. B.

- Studienprobleme
- Arbeitsstörungen, Prüfungsängste oder Leistungsdruck
- Probleme mit der Planung von Studienarbeiten und Prüfungen
- Mangelndes Selbstwertgefühl
- Motivationsprobleme
- Schreibschwierigkeiten
- Probleme mit dem Partner oder der Familie
- Kontaktschwierigkeiten
- Depressive Verstimmungen

Durch ein oder mehrere Gespräche mit den Mitarbeiter/-innen der Psychotherapeutischen Beratungsstelle erhalten Sie Anstöße zu Veränderungen und Hilfe zur Selbsthilfe oder gegebenenfalls Informationen über Therapiemöglichkeiten. Die Beratungen sind kostenfrei (im Studierendenwerksbeitrag enthalten) und selbstverständlich vertraulich.

Sie finden uns in Tübingen, Friedrichstraße 21,
und in Stuttgart-Hohenheim, Kirchnerstraße 5, Zimmer Nr. 103 (1. OG), 70599 Stuttgart-Hohenheim
Tel. 07071/253960

Das Sekretariat ist besetzt:
Montag - Freitag 08:45 - 12:15 Uhr
Übrige Zeiten: Anrufbeantworter

Mitarbeiter/-innen:
Dipl.- Psychologe Stefan Balz
Dipl.- Psychologin Stefanie Eggert
Dipl.-Psychologin Julia Graebe
Dipl.- Psychologin Christiane Krumm-Merabet
Dipl.-Psychologin Dr. Carina Schubert
Martha Straub (Sekretariat)

www.my-stuwe.de/beratung-soziales/psychotherapeutische-beratung/

PBS-Kooperationspartner vor Ort

Das Studierendenwerk kooperiert an mehreren Hochschulstandorten mit anderen Trägern psychologischer Beratungsstellen. An den kooperierenden Beratungsstellen übernimmt das Studierendenwerk Tübingen-Hohenheim die Kosten für bis zu vier Beratungsstunden.

Kontakte

Psychologische Beratungsstelle Albstadt

Bahnhofstraße 26, 72458 Albstadt-Ebingen
Träger: Diözese Rottenburg-Stuttgart und Ev. Kirchenbezirk Balingen
Tel.: 07431/13418-0
Fax: 07431/13418-10
E-Mail: kontakt@beratungsstelle-albstadt.de
Internet: www.beratungsstelle-albstadt.de

Ehe-, Familien- und Lebensberatung Sigmaringen

In der Vorstadt 2 (Eingang Burgstraße 2 – 4), 72488 Sigmaringen
Träger: Kath. Kirchengemeinde Sigmaringen
Telefon: 07571/5787
E-Mail: beratung@efl-sigmaringen.de
Internet: www.efl-sigmaringen.de
Beratung vor Ort, über Mail, Chat oder Video-Chat

Die notwendigen Informationen finden Sie auch online unter:

www.my-stuwe.de/beratung-soziales/psychotherapeutische-beratung

Sigmaringer Suchtberatungsstelle

www.suchtberatung-sigmaringen.de

Suchtberatung, Karlstraße 29, 72488 Sigmaringen
Tel.: 07571/4188,
Fax: 07571/1705
E-Mail: suchtberatung-sigmaringen@agj-freiburg.de



**EHE
FAMILIE
LEBEN**

MENSCHEN
BERATEN



PSYCHOLOGISCHE BERATUNG FÜR STUDIERENDE

- Leistungsdruck, Prüfungsängste, Versagensängste
- Arbeitsorganisations- und Motivationsprobleme
- Depressive Verstimmung
- Beziehungs- und Partnerschaftskonflikte
- Fragen zur Sexualität und sexueller Orientierung
- Konflikte in Familie oder Freundeskreis



Kontakt:

Ehe-, Familien- und Lebensberatung Sigmaringen
In der Vorstadt 2
72488 Sigmaringen

☎ 07571 / 5787
✉ beratung@eft-sigmaringen.de
🌐 www.eft-sigmaringen.de

Die Beratung ist vertraulich, kostenfrei und ressourcenorientiert.

7

Brandfallinfo Notfallinfo Ersthelfer

7 Brandfallinfo/Notfallinfo/Ersthelfer

7.1 Brandfallinfo

Verhalten im Brandfall

Informieren Sie sich bei Aufnahme Ihres Studiums oder Ihrer Tätigkeit an der Hochschule anhand der aushängenden Flucht- und Rettungspläne über die Standorte von Feuerlöschern, andfeuermeldern und die vorgegebenen Flucht- und Rettungswege im jeweiligen Gebäude

- **Feuerwehr über Notruf 112 alarmieren**
- **Handfeuermelder auslösen** > Druckknopf im roten Kästchen
Standort der Handfeuermelder siehe Aushänge Flucht- und Rettungspläne
- Ruhe bewahren
- Fenster und Türen schließen
- Kleinere Entstehungsbrände mittels Feuerlöscher bekämpfen – Eigenschutz vor Brandbekämpfung
- Personen in benachbarten Räumen informieren
- Gebäude zügig über ausgeschilderte Fluchtwege verlassen
- Aufzüge im Brandfall nicht benutzen
- Direkt zum ausgewiesenen Sammelplatz begeben, ob noch Gruppenangehörige fehlen und dort verbleiben – es muss geprüft werden, ob noch Gruppenangehörige fehlen
- Feuerwehr über fehlende Personen informieren

7.2 Notfallinfo

Die wichtigsten Nummern:	Telefon	Stelle
Notruf	112	Feuerwehr / Rettungsdienst
Polizei	110	Polizei
Krankenhaus Albstadt	07431/99-0	Kreisklinik Albstadt
Krankenhaus Sigmaringen	07571/100-0	Kreiskrankenhaus Sigmaringen
Berufsgenossenschaft	0711/9321-0	Unfallkasse BW (UKBW)
Unfall-Durchgangsarzt ALB	07431/2328	Dr. Müller, Albstadt, Schmiechastr. 50
Unfall-Durchgangsarzt SIG	07571/12460	Dr. Schäfer, Sigmaringen, Bittelschießer Str. 20

7.3 Erste Hilfe

Da es im Notfall bis zum Eintreffen des ausgebildeten Hilfspersonals einige Minuten dauern kann, kommt dem Ersthelfer gerade in dieser Phase eine exklusive Rolle zu.

Auf jedem Stockwerk befinden sich Erste-Hilfe-Kästen, Feuerlöscher und Notausgangsschilder. Eine Gesamtübersicht ist in den ausgehängten Flucht- und Rettungswegplänen enthalten.

Grundsätze

- **Ruhe bewahren**
- **Unfallstelle** sichern
- **Eigene Sicherheit** beachten

Sofortmaßnahmen

- Personen ansprechen und ggf. aus dem Gefahrenbereich retten
- Ggf. lebensrettende Sofortmaßnahmen
 - Wiederbelebung
 - Stillen lebensbedrohlicher Blutungen
 - Stabile Seitenlage bei Bewusstlosigkeit
 - Schockbekämpfung

Notruf absetzen 112

- **Wo** ist der Notfall?
- **Warten** auf Fragen, wie zum Beispiel:
 - **Was** ist geschehen?
 - **Wie** viele Verletzte / Erkrankte?
 - **Welche** Verletzungen / Erkrankungen?

Weitere Erste-Hilfe-Maßnahmen und Betreuung

7.4 Ersthelfer

Die Ersthelfer vor Ort können Sie den Aushängen „Erste-Hilfe“ auf den Stockwerken entnehmen.

Die gesamte Liste der Ersthelfer für den Standort Sigmaringen und den Standort Albstadt finden

Sie unter: <https://hs-albsig.agu-hochschulen.de> --> A-Z --> Ersthelfer

8

Parken

Campus Albstadt

Die Parkplatzsituation im Bereich der Hochschulgebäude in Albstadt ist mitunter etwas angespannt. Die Hochschule empfiehlt, Bus und Bahn zu nutzen.

Mit dem Semesterticket steht eine sehr preiswerte Alternative zur Verfügung. Die Hochschule ist vom Bahnhof und von der zentralen Haltestelle Bürgerturm sehr gut zu erreichen.

Bitte beachten Sie deshalb Folgendes:

- Öffentliche Parkplätze stehen in begrenztem Umfang zur Verfügung und sind i. d. R. nicht gebührenpflichtig, allerdings werden Überschreitungen der Parkzeiten von den Vollzugsbeamten der Stadtverwaltung rigoros geahndet.
- Das Parken auf Firmenparkplätzen ist nicht gestattet. Falschparker werden kostenpflichtig abgeschleppt!
- Parkberechtigungen für die Benutzung städtischer Parkhäuser erhalten Sie zum ermäßigten Preis beim ASTA.

Parkhaus am Bahnhof (neben Haux-Gebäude)

- Parkkarten für Bedienstete werden von der Verwaltung ausgegeben.
- Parkkarten für Studierende werden vom ASTA ausgegeben (50 Euro pro Semester).
- Sogenannte Kongresstickets (Freikarten für Lehrbeauftragte) werden von der Stadtverwaltung (Frau Bleicher) ausgegeben.

Tiefgarage Johannesstraße

- Parkplaketten für Bedienstete sind in der Verwaltung erhältlich.
- Parkplaketten für Studierende sind beim ASTA erhältlich.

Campus Sigmaringen

Auf dem Hochschulgelände in Sigmaringen ist das Parken kostenlos und zeitlich unbegrenzt möglich. Dies gilt auch für die öffentlichen Parkplätze vor den Behördengebäuden des CUVA in der Fidelis-Graf-Straße (gegenüber dem Kreisverkehr).

- Bitte beachten Sie die Parkflächenmarkierungen und ausgewiesene Zufahrten und Rettungswege. Das Parken entlang der Zufahrt ist nicht gestattet und kann zu Beschädigungen an Ihrem Fahrzeug führen.
- Bitte nutzen Sie die Parkplätze vor dem Gebäude 106 sowie hinter den Gebäuden 101 und 104. Zudem stehen Ihnen hinter dem CUVA-Gebäude Parkplätze zur Verfügung.
- Die Parkplätze vor dem Verwaltungsgebäude 101 (Mensa) sind für Studierende mit Kind und für Studierende mit Behinderung reserviert.

9

Lagepläne

9.1 Lageplan Campus Albstadt

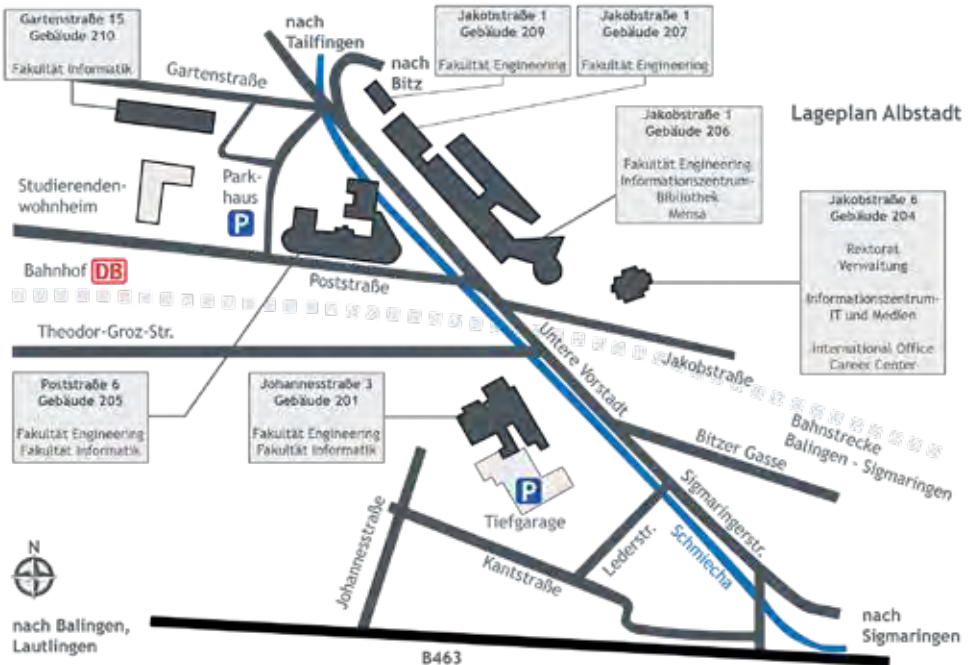

Studiengänge:

Advanced IT Security (AIS)
 Business and Security Analytics (BSA)
 Data Engineering and Consulting (DEC)
 Digital Technology and Consulting (DTC)
 IT Security (ITS)
 Maschinenbau (MAB)
 Maschinenbau - Rechnerunterstützte Produkterstellung (MAM)
 Sustainable Engineering (STE)
 Systems Engineering (SE)
 Technische Informatik (TI)/Technische Informatik Berufsbegleitend (TIB)
 Textil- und Bekleidungsmanagement (TBM)
 Textil- und Bekleidungstechnologie (TEX)
 Material and Process Engineering (MPE)
 Werkstoff- und Prozesstechnik (WPT)
 Wirtschaftsinformatik (WIN)
 Wirtschaftsingenieurwesen (WIW)
 Wirtschaftsingenieurwesen - Digital Productions Management (DPM)

Postanschrift:

Hochschule Albstadt-Sigmaringen
 Poststr. 6
 72458 Albstadt
 Tel.: 07571/732-0
 Fax: 07571/732-9129
 E-Mail: info@hs-ablsig.de

9.2 Lageplan Campus Sigmaringen

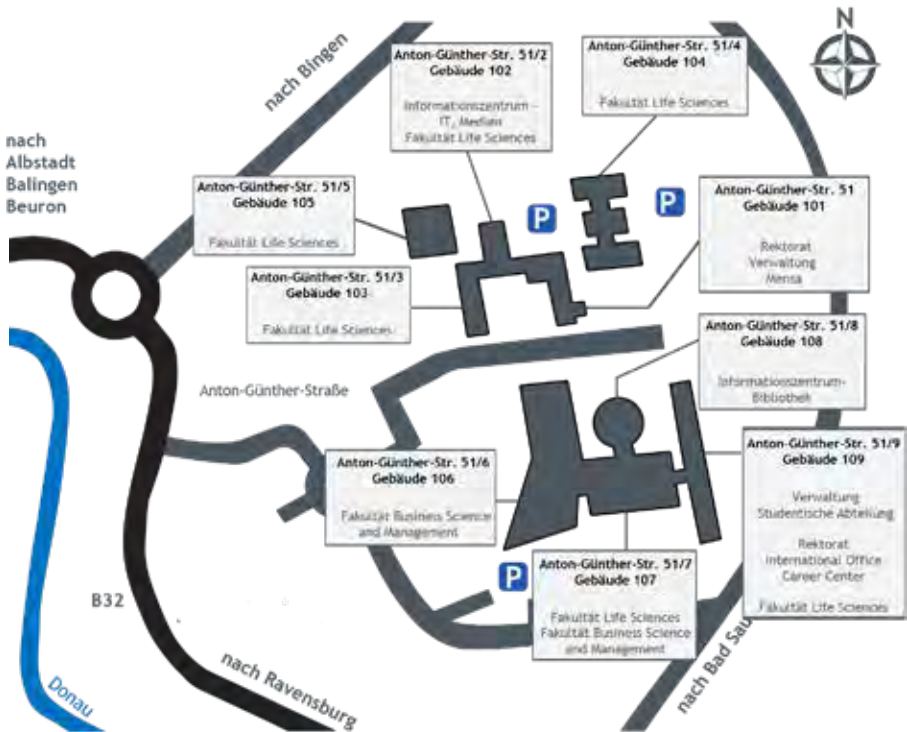

Studiengänge:

Angewandte Biologie – Food and Pharma (ANB)
 Bioanalytik (BIA)
 Betriebswirtschaft (BWL)
 Betriebswirtschaft und Management (BWM)
 Biomedical Sciences (BMS)
 Energiewirtschaft und Management (EWM)
 Smart Building Engineering and Management (SBM)
 Facility and Process Design (FPD)
 Lebensmittel, Ernährung, Hygiene (LEH)
 Pharmatechnik (PHT)

Postanschrift:

Hochschule Albstadt-Sigmaringen
 Anton-Günther-Str. 51
 72488 Sigmaringen
 Tel.: 07571/732-0
 Fax: 07571/732-9229
 E-Mail: info@hs-albsig.de

Hochschule Albstadt-Sigmaringen

Technik, Wirtschaft, Informatik
und Life Sciences

Campus Albstadt
Poststraße 6
72458 Albstadt-Ebingen

Campus Sigmaringen
Anton-Günther-Straße 51
72488 Sigmaringen

Tel. +49 (0) 7571 732-0
Fax +49 (0) 7571 732-8229
E-Mail: info@hs-albsig.de

www.hs-albsig.de
www.facebook.com/HSAlbSig
www.hs-albsig.de/youtube